

2027年度版

神戸女学院大学 入試ガイド

私にぴったりを
見つけよう！

2024年開設	国際学部	英語学科 グローバル・スタディーズ学科	NEW
2025年 カリキュラム改編	文学部	総合文化学科	NEW
2024年専攻科編	音楽学部	音楽学科 ◆音楽表現専攻 ◆音楽キャリアデザイン専攻	NEW
2024年開設	心理学部	心理学科	NEW
2025年開設	生命環境学部	生命環境学科	NEW



2027年度入学試験 制度一覧

国際学部 [英語学科 英語 / グローバル・スタディーズ学科 GS] 文学部 [総合文化学科 総文] 音楽学部 [音楽学科 (音楽表現専攻 / 音楽キャリアデザイン専攻)] 心理学部 [心理学科 心理] 生命環境学部 [生命環境学科 生命]

	学科	試験内容等	2026年9月	10月	11月	12月	2027年1月	2月	3月
総合型選抜 (前期日程) 専願制	英語 GS	スピーチ、面接							
	心理	面接	Web 出願期間 9/11(金)~24(木)17:00 書類提出期限 9/25(金)	● 試験日 10/10(土)					
	総文 生命	プレゼンテーション、面接		● Web 合否通知 10/20(火)					
	音表	主専修実技、面接			● 一括 入学手続 期限 11/6(金)				
	音キ	面接							
総合型選抜 (後期日程) 総文 専願制 心理 生命 併願制※1	総文	小論文、面接				Web 出願期間 11/1(日)~24(火)17:00 書類提出期限 11/25(水)	● 試験日 12/5(土)		
	心理	面接				● Web 合否通知 12/15(火)	● 【専願】 一括 入学手続期限 1/8(金)		
	生命	プレゼンテーション、面接					● 【併願】 第1次 入学手続期限 1/8(金)	● 【併願】 第2次 入学手続期限 2/12(金)	
公募制推薦入学試験 (A日程) (B日程)	英語 GS 総文	A日程 英語、国語 B日程 (英語1科目型)あり※2		Web 出願期間 10/1(木)~19(月)17:00 書類提出期限 10/20(火)	● 試験日 11/6(金)A日程 11/7(土)B日程				
	心理 生命	A日程 英語、選択(国語、数学、化学、生物) B日程 英語、国語			● Web 合格通知 11/20(金)				
	音表 ※3	A日程 主専修実技、 選択(聴音、新曲視唱、副科ピアノ)				● 第1次 入学手続期限 12/7(月)			
	音キ ※3	B日程 小論文						● 第2次 入学手続期限 2/12(金)	
公募制推薦入学試験 (S日程)	英語 GS ※4	英語				Web 出願期間 11/1(日)~24(火)17:00 書類提出期限 11/25(水)	● 試験日 12/5(土)	● 第1次 入学手続期限 1/8(金)	
	総文 ※1	国語				● Web 合格通知 12/15(火)		● 第2次 入学手続期限 2/12(金)	
一般選抜 (前期A日程) (前期B日程) (前期C日程)	英語 GS 総文 心理 生命 音キ	A日程 英語、選択①(国語、化学) 選択②(数学、生物、日本史、世界史) 学科ごとに選択可能科目は異なります B日程 英語、国語				Web 出願期間 12/21(月)~1/18(月)17:00 書類提出期限 1/19(火)	● 試験日 1/28(木)A日程 1/29(金)B日程		
	音表	A日程 英語、主専修実技、 B日程 選択(聴音、新曲視唱、副科ピアノ)					● Web 合格通知 2/10(水)	● 第1次 入学手続期限 2/24(水)	● 第2次 入学手続期限 3/25(木)
	英語 GS 総文 心理 生命	C日程 英語、国語				Web 出願期間 12/21(月)~2/3(水)17:00 書類提出期限 2/4(木)	● 試験日 2/16(火)	● 第1次 入学手続期限 3/8(月)	● 第2次 入学手続期限 3/25(木)
一般選抜 (後期日程)	英語 GS 総文 心理 生命 音キ	英語、国語					Web 出願期間 2/10(水)~3/1(月)17:00 書類提出期限 3/2(火)	● Web 合格通知 3/19(金)	
	音表	主専修実技					● 試験日 3/9(火)	● 一括 入学手続期限 3/25(木)	
大学入学共通テスト を利用する入学試験	英語 GS 総文 心理 生命 音キ	スカラシップ5科目型 2科目型、3科目型 指定科目は学科ごとに異なります				Web 出願期間 12/21(月)~2/9(火)17:00 書類提出期限 2/10(水)	● 試験日 1/16(土)~17(日)	● Web 合格通知 2/22(月)	● 一括 入学手続期限 3/25(木)
	英語 GS	英語、面接							
クローバー入学試験 (同窓生・在学生子女姉妹等対象) 専願制 併願制※1	総文	英語または国語、面接	Web 出願期間 10/1(木)~19(月)17:00 書類提出期限 10/20(火)		● 試験日 11/6(金)※音楽キャリアデザイン専攻は11/7(土)				
	心理 生命	英語または選択(国語、数学、化学、生物)、面接			● Web 合否通知 11/20(金)				
	音表	主専修実技、 選択(聴音、新曲視唱、副科ピアノ)、面接				● 【専願】 一括 入学手続期限 12/7(月)			
	音キ	小論文、面接						● 【併願】 一括 入学手続期限 3/25(木)	

帰国子女入学試験、社会人入学試験、外国人留学生入学試験、編入学試験、国際バカロレア入学試験 はP24をご覧ください。

なお、国際学部(英語学科、グローバル・スタディーズ学科)の「外国人留学生入学試験」にあたる入試として 国際学部特別入学試験 を実施します。こちらはP23をご覧ください。

この他、学校推薦型選抜(指定校制等)を行います。◀試験日 11/28(土)▶詳しくは在籍する高等学校等にお問い合わせください。

※1. 他大学との併願可。同一日に実施する本学入試内の併願不可。
 ※2. 英語学科、グローバル・スタディーズ学科のみ出願可。
 ※3. 音楽学科内、音楽表現専攻と音楽キャリアデザイン専攻の専攻間併願可。他学科との併願不可。
 ※4. 他大学との併願可。英語学科とグローバル・スタディーズ学科の併願可。同一日に実施する本学入試内の併願不可。

2024年度
リニューアル

ここがすごい！

神戸女学院大学の入試
5つのPOINT!

01 複数日程・学部学科・判定方式に同時出願の場合 複数出願しても入学検定料が一律！

受験機会や判定方式を増やしても検定料は一律だから、費用を気にせずチャレンジできます。

<p>対象 公募制推薦入学試験(A・B日程) (S日程)^{※1}</p> <p>〈 〉内で、複数日程・学部学科・判定方式を併願しても</p> <p>一律 35,000円</p>	<p>対象 一般選抜(前期A・B・C日程) (後期日程)^{※2}</p> <p>〈 〉内で、複数日程・学部学科・判定方式を併願しても</p> <p>一律 35,000円</p>	<p>対象 共通テスト利用入試^{※3}</p> <p>複数学部学科・科目型を併願しても</p> <p>一律 15,000円</p>
-----------------------------------------------------------------------------------------------------------------	-----------------------------------------------------------------------------------------------------------------	------------------------------------------------------------------------------------------

※1. S日程は他日程との同時出願はできません。また、S日程は英語学科とグローバル・スタディーズ学科間のみ併願できます。 ※2. 前期日程と後期日程の同時出願はできません。 ※3. スカラシップ5科目型を除く

02 自分の得意が活かせる！多彩な入試方式

得点アップをめざす科目を絞ったり、英語資格を活かすなど、自分に合った試験対策ができます。

スタンダード型

各科目の総点で合否判定

例えば公募制推薦入学試験なら...

英語 100点 + 国語or選択科目 100点 + 調査書 20点 = 220点満点

対象入試 公募制推薦入学試験(A・B日程) 一般選抜(前期A・B・C日程)

得意科目重視型

高得点1科目の得点が自動的に2倍になる判定方式

例えば公募制推薦入学試験なら...

英語 100点 + 国語or選択科目 100点 + 最も高い1科目を2倍 100点 + 調査書 20点 = 320点満点

対象入試 公募制推薦入学試験(A・B・S日程)^{※2}

さらに! 英語資格試験のスコアを利用できる

英語資格みなし得点利用

取得済みの英語資格スコアに応じて「英語」の点数をみなし得点に換算

対象 公募制推薦入学試験(A・B日程)^{※1} 一般選抜(前期A・B・C日程) 一般選抜(後期日程)

英語資格加算点利用

取得済みの英語資格スコアに応じて「英語」の点数に加算

対象 公募制推薦入学試験(A・B・S日程)^{※2}

※1. 英語1科目型を除く ※2. 英語1科目型のみ

本学が指定する英語の資格・検定試験の基準スコアを有する場合、入試における「英語」の得点を「みなし得点」に換算、または「英語」の得点に加算点として利用できます。
【英語資格みなし得点利用】の場合、本学個別試験「英語」と「みなし得点」のどちらか高い得点を合否判定に使用します。(本学個別試験「英語」を受験することが必須です)

みなし得点	加算点	資格試験				
		英検 CSEスコア (相当する級)	GTEC	IELTS	TOEFL iBT	TOEIC L&R
95	95	2304 (準1級)	1200	6.0	78	750
85	85	2142	1070	5.5	55	560
75	75	1980 (2級)	1030	5.0	51	520
65	65	1829 (準2級プラス)	870	4.5	46	480
60	60	1728 (準2級)	820	—	38	440

※スコア証明書や合格証明書等は、出願締切日時時点で有効であること。
※英検には英検CBTおよび英検S-CBTを含みます。

【英語資格みなし得点利用】において、英検準2級相当のCSEスコア(1728以上1829未満)は、英語学科、グローバル・スタディーズ学科では利用できません。

03 授業料などが無料・半額になるなど 神戸女学院大学独自の給与型奨学金制度が充実!

詳細は次ページをCHECK!

NEW 学力試験に自信があるなら

神戸女学院大学特待生制度

対象: 英語, グローバル, 総合文化, 音楽, 心理, 生命環境

最大4年間の授業料相当額を**減免**

NEW 総合型選抜・指定校制も対象

総合文化学科開設50周年記念

総文50th チャレンジ特別奨学金

対象: 総合文化, 総合型選抜, 指定校制, 一般選抜(前期A日程(3科目型))

50万円×2年給与

英語資格を活かすなら

国際学部

グローバル人材育成奨学金制度

対象: 英語, グローバル

最大**111.6万円**給与

海外留学・研修に参加するなら

国際学部

留学サポート制度

対象: 英語, グローバル

最大**50万円**給与

遠方出身で入寮を希望するなら

神戸女学院150周年記念

学生寮入寮優遇制度

対象: 英語, グローバル, 総合文化, 音楽, 心理, 生命環境

入寮費+最大4年間の寮費が**無料**

国公立大学と併願するなら

神戸女学院150周年記念

共通テストスカラシップ制度

対象: 英語, グローバル, 総合文化, 音楽キャリア, 心理, 生命環境

最大4年間の授業料などが**半額**

NEW 教職(中学・高校)をめざすなら

共通テストスカラシップ

教職応援制度

対象: 英語(中高英語), 総合文化(中学社会, 高校地理歴史・公民), 音楽(中高音楽), 生命環境(中高理科)

20万円給与

04 複数日程・入試方式を併願することで合格チャンスを増やせる!

<p>対象入試 前期日程の合否確認後に後期日程の出願ができる</p> <p>総合型選抜(前期日程) (後期日程)</p> <p>※心理学部 心理学科を除く</p>	<p>対象入試 それぞれ最大12併願まで可能</p> <p>公募制推薦入学試験(A・B日程)</p> <p>(5学科×2入試方式+2学科×1入試方式)</p>
<p>対象入試 最大13併願まで可能</p> <p>共通テスト利用入試</p> <p>(2科目型・3科目型で、それぞれ6学科+スカラシップ5科目型で1学科)</p>	<p>対象入試 A日程は最大24併願まで可能</p> <p>一般選抜(前期A・B日程)</p> <p>B日程は最大12併願まで可能</p> <p>(6学科×2つの科目型×2入試方式)</p>

05 関西以外の試験会場でも受験できる!

全**5**会場

全**6**会場

対象 公募制推薦入学試験(A・B日程)

対象 一般選抜(前期A・B日程)

NEW 学力試験に自信がある人におすすめ!

神戸女学院大学特待生制度

合格発表時に通知 修学支援制度併用可

対象入試において、**成績上位で合格し入学すると最大4年間の授業料相当額を減免!**

対象入試 公募制推薦入学試験(A日程)
一般選抜(前期A日程(3科目型))(C日程) ※1

特待生S 公募制推薦入学試験(A日程)および一般選抜(前期C日程)において得点率90%以上、一般選抜(前期A日程(3科目型))において得点率85%以上を獲得した者に4年間の授業料相当額を減免。※2・3・4

特待生A 公募制推薦入学試験(A日程)および一般選抜(前期C日程)において得点率80%以上、一般選抜(前期A日程(3科目型))において得点率75%以上を獲得した者に1年間の授業料相当額を減免。※2・3

※1. 音楽学部は公募制推薦入学試験(A・B日程)および一般選抜(前期A日程)が対象です。
※2. 音楽学部の音楽表現専攻は主専修実技、音楽キャリアデザイン専攻は小論文で優秀な成績を取った者が対象です。
※3. 適用上限人数あり。また、得点状況により適用条件を変更する場合があります。
※4. 在学中の成績等により、給与を停止することがあります。

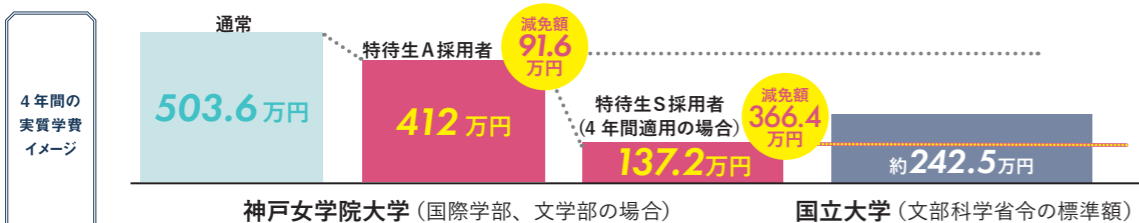

※実質学費：入学金+授業料+教育充実費

POINT
他入試で合格していても**特待生制度に再チャレンジ**できる!
(専願制の入試を除く)

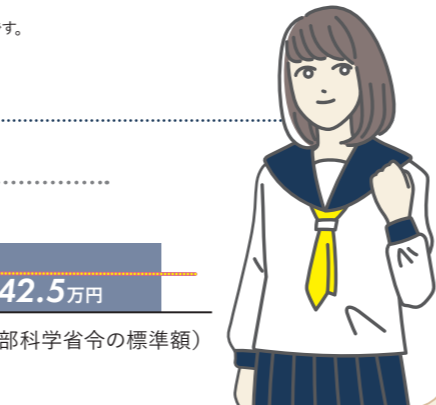

対象学科
総合文化

NEW 総合型選抜、指定校制も対象!

総文50thチャレンジ特別奨学金

【チャレンジ①】入学後に申請 【チャレンジ②】合格発表時に通知 修学支援制度併用可

共通テストの**基準得点率クリア**で1・2年次それぞれ**50万円を給与!**

対象入試 総合型選抜(前期日程)(後期日程) 学校推薦型選抜(指定校制・特別指定校制)

対象入試の合格後、大学入学共通テストを3科目以上受験(受験科目は問わない)し、高得点3科目の合計が150点、または1科目が70点以上のいずれかをクリアすることで適用。※1

※1. 200点満点の科目は100点満点に換算、2科目合算科目は2科目で1科目とみなします。
(重要) 本制度の適用を希望する場合は、共通テスト出願時に「成績閲覧を希望する」にチェックし、2027年4月1日以降に共通テストマイページにログインのうえ、「成績閲覧ページを印刷したもの」と「共通テスト受験票」を学部事務室に提出してください。大学側で成績請求は行いません。

「国語」+「世界史/日本史/数学」を**上位成績**で合格し入学すると1・2年次それぞれ**50万円を給与!**

対象入試 一般選抜(前期A日程(3科目型))

対象入試合格者のうち、「国語」+「世界史/日本史/数学」の成績が上位の者に対して適用。ただし、「神戸女学院大学特待生制度」との併用は不可。

POINT
「特待生制度」の**特待生Aに準じる基準**で2科目で判定

チャレンジ②



英語資格を活かせる人におすすめ!

国際学部 グローバル人材育成奨学金制度

入学後に申請 修学支援制度併用可

入学までに取得した**英語資格スコア**により**最大111.6万円を給与!**

- 英語学科、グローバル・スタディーズ学科における、2027年度入学者が対象。ただし、「共通テストスカシップ制度」および「神戸女学院大学特待生制度」との併用はできません。
- 入学後に取得スコアの証明書を提出することにより給与します。

英検® CSE スコア **2142** 以上
GTEC **1070** 以上 / IELTS **5.5** 以上
TOEFL iBT **55** 以上 / TOEIC L&R **560** 以上

給与額 **111.6万円**

【4年間実質学費】**392万円**

英検® CSE スコア **1980** 以上
GTEC **1030** 以上 / IELTS **5.0** 以上
TOEFL iBT **51** 以上 / TOEIC L&R **520** 以上

給与額 **65.8万円**

【4年間実質学費】**437.8万円**

POINT
合格発表後に取得した**英語資格スコア**も有効!

受給後の**実質学費負担額**は京阪神地区の**私立大学(国際・英語系)**で**最も低くなる!**

※2026年度実績による



対象学科
英語 グローバル・スタディーズ
※入試制度問わず適用

海外留学や語学研修に挑戦する人におすすめ!

国際学部 留学サポート制度

入学後に申請 修学支援制度併用可

海外留学・研修に参加する国際学部生に**最大50万円を給与!**

- 本学が指定する海外留学・研修参加者が対象
- 成績要件なし(留学参加に必要な成績や語学力の条件あり)
- 原則1名につき1回。ただし、先に海外フィールドワークまたは語学研修で受給し、次に留学する場合は差額分を給与

交換留学制度を利用する**派遣留学**

給与額 **50万円**

留学先を自由に選べる**認定留学**

給与額 **50万円**

集中して英語力を鍛える**中期留学**

給与額 **50万円**

春・夏休みを有効活用する**語学研修**

給与額 **10万円**

現地で体感しながら学ぶ**海外フィールドワーク**

給与額 **10万円**

遠方出身で、入寮を希望する人におすすめ!

神戸女学院 150周年記念 学生寮入寮優遇制度

入学までに申請 修学支援制度併用可

成績基準を満たす入寮希望者の**入寮費+最大4年間の寮費が無料**に!

対象入試 学校推薦型選抜(指定校制・特別指定校制・音楽推薦) ※1

- 高校における成績条件等を満たし、通学に2時間以上を要する入寮者について、入寮費(10万円)および2年間の寮費(月額4.5万円)を減免。
- 3年次以降も成績条件※2を満たすことで最大4年間適用。

※1. 指定校の有無および高等学校における成績基準は在籍校にご確認ください
※2. 2年次および3年次修了時の通算 GPA3.0以上または各学科上位40%に入ることによって翌年度も適用されます

対象学科
英語 グローバル・スタディーズ
総合文化 音楽
心理 生命環境



メアリー・アンド・グレイス・ストウ学生寮



国公立大学等との併願を考える人におすすめ!

神戸女学院
150周年記念

共通テストスカラシップ制度

合格者全員が対象 修学支援制度併用可

共通テスト5科目の基準得点率を満たした入学者全員の 授業料・教育充実費が最大4年間半額に!

対象入試 共通テスト利用入試(スカラシップ5科目型)

- 指定5科目において、得点率55% (生命環境学部は52%) (予定) を満たした入学者が対象※1
●授業料と教育充実費の半額相当分を2年間減免。
3年次以降も成績条件※2を満たすことで最大4年間適用
●入学金、前期授業料納付期限は国公立大学結果判明後の2027年3月25日(木)
- ※1. 最終的な適用得点率は2027年1月22日(金) (予定) に
本学「受験生応援サイト」で発表しますので、発表後の出願をおすすめします。
※2. GPA (Grade Point Average) 3.0以上、または各学科における成績上位40%に入ること。

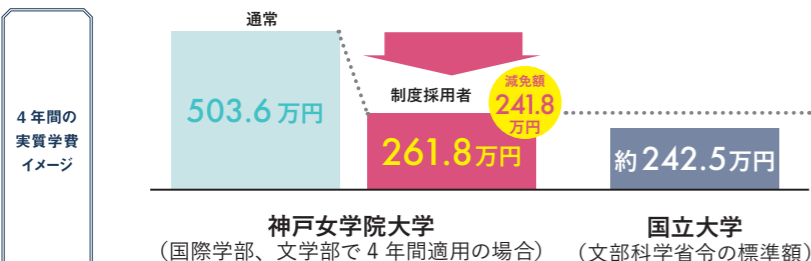

POINT
4年間の適用で学費負担額が
国立大学とほぼ同額に!
自己採点後に出願OK!
国公立大学(後期日程)の
結果判明後に入学手続きできる!

※実質学費: 入学金+授業料+教育充実費

対象学科/専攻

英語	グローバル・スタディーズ
総合文化	音楽/音楽キャリアデザイン
心理	生命環境



NEW 教職(中学・高校)をめざす人におすすめ!

教職応援制度

共通テストスカラシップ制度適用者が対象 修学支援制度併用可

共通テスト利用入試(スカラシップ5科目型)で 入学し、教職をめざす方に 4年次後期に20万円を給与!

対象入試 共通テスト利用入試(スカラシップ5科目型)

- 共通テスト利用入試(スカラシップ5科目型)で入学し、4年次まで継続して適用、かつ教職課程を履修している学生に対し、4年次後期において給与。
※教員採用試験の受験有無は問いません。

対象学科(教職課程)

英語(中高英語)	生命環境(中高理科)
総合文化(中学社会、高校地理歴史・公民)	
音楽(中高音楽)	

POINT
教職をめざす方
全員が対象となる
奨学金制度!



※記載内容に変更が生じることがあります。

各制度の詳細は決定次第

神戸女学院大学「受験生応援サイト」でお知らせします

神戸女学院大学 受験生応援サイト <https://www.kobe-c.ac.jp/admissions/>



出願資格について(概略) 下記以外の出願資格および詳細は各入学試験要項をご確認ください。

総合型選抜	【国際学部、文学部、心理学部】高等学校等を2026年に卒業および2027年3月に卒業見込みの女子。およびそれに準ずる19歳以下の女子。 【音楽学部、生命環境学部】高等学校等を卒業および2027年3月に卒業見込みの女子。およびそれに準ずる女子。 ※上記の他、学部ごとに出願条件がありますので、「総合型選抜要項」(5月中旬発行予定)を必ずご確認ください。
公募制推薦入学試験	高等学校等を2026年に卒業および2027年3月に卒業見込みの女子。およびそれに準ずる女子。
一般選抜	高等学校等を卒業および2027年3月に卒業見込みの女子。およびそれに準ずる女子。
共通テスト利用入試	共通テスト利用入試については「令和9年度大学入学共通テスト」において本学が指定する教科・科目を受験した女子。

募集人員

学部	国際学部		文学部	心理学部	生命環境学部	音楽学部	
	英語学科	グローバル・スタディーズ学科	総合文化学科	心理学科	生命環境学科	音楽表現専攻	音楽キャリアデザイン専攻
総合型選抜(前期日程)〈後期日程〉	10	8	20	8	7	10	
公募制推薦入学試験(A・B・S日程)	24	10	35	17	16	10	
一般選抜	前期A・B日程	26	8	66	33	20	10
	前期C日程	2	1	8	3	2	
	後期日程	2	2	6	3	4	2
共通テスト利用入試	6	2	12	9	9		1
クローバー入学試験	若干名						
国際学部特別入学試験	10	10					
帰国子女入学試験	若干名						
社会人入学試験	若干名						
外国人留学生入学試験	若干名						
国際バカロレア入学試験	若干名						

※2027年度において、英語学科およびグローバル・スタディーズ学科(2年次、3年次)、総合文化学科(3年次)、音楽学科(3年次)への編入学をそれぞれ募集し編入学試験を実施します。

音楽学部 音楽学科(音楽表現専攻)について

専修一覧	ピアノ	オルガン	チェンバロ	ハーブ	ヴァイオリン	ヴィオラ
	チェロ	コントラバス	フルート	オーボエ	クラリネット	バスクラリネット
	ファゴット	サクソフォーン	ホルン	トランペット	トロンボーン	ユーフォニアム
	チューバ	打楽器	声楽	ミュージック・クリエイション		

主専修課題について

主専修課題は2026年7月1日(水)に発表予定です。(入試方式ごとの冊子となっています。)
総合型選抜、公募制推薦入学試験、一般選抜については、音楽学部ホームページからダウンロードできます。
送付希望者は、音楽学部事務室(下記記載)まで電話、FAX、E-mailによりご請求ください。
(必要事項:氏名、住所、電話番号、高校名、出願を検討している入試方式、専攻または専修)
※「入学試験要項」に主専修課題は掲載していません。

音楽学部夏期講習会(無料、要事前申込)

内容の詳細、申し込み方法などは「夏期講習会のご案内」
または音楽学部ホームページをご覧ください。
「夏期講習会のご案内」は、下記の音楽学部事務室までご請求ください。

講習期間: 2026年7月25日(土)・26日(日)・30日(木)・31日(金)

音楽学部冬期講習会

詳細は決定次第、
音楽学部ホームページでご案内します。

講習日: 2026年12月13日(日)

音楽学部ホームページおよび
お問い合わせ先はこちら

〒662-8505 兵庫県西宮市岡田山4番1号 神戸女学院大学音楽学部事務室
TEL: 0798-51-8550 FAX: 0798-51-8551
E-mail: music@mail.kobe-c.ac.jp



CHECK! <前期日程><後期日程>の **2日程** から選べる

CHECK! 両日程とも **年内合格** がめざせる

CHECK! **面接** や **プレゼン**、**実技** 等で選考

入試のポイント

- 自らの意志で出願できる自己推薦型の選考方式です
- 既卒生(高等学校卒業後1年以内)も出願可能です
※生命環境学部および音楽学部では卒業年度を問わず出願できます
- 前期日程の合否発表(10/20)後に、後期日程の出願(11/1～)ができます

入学検定料
35,000円

入試日程

前期日程	10月10日(土)	後期日程	12月5日(土)
------	-----------	------	----------

学科ごとのポイント

国際学部
英語学科
グローバル・スタディーズ学科

英語学科、グローバル・スタディーズ学科の学びに関心を持つ人を対象とします。面接試験に加え、英語検定試験やさまざまな資格・スコア等を総合的に評価し、合否を判定します。

前期日程 選考方法 / スピーチ、面接 ※前期日程のみ実施

事前に与えられたテーマ(入試要項に記載)から関心のあるテーマの一つを選び、英語で3分間のスピーチをし、その内容に関する質問および自己推薦書の記載事項に関する質問に英語と日本語で答えます。

- 評価の対象となる資格・スコア等
- ◆神戸女学院大学絵本翻訳コンクール応募作品(コンクール応募年度不問)
 - ◆英検、GTEC、IELTS、TOEFL iBT Test、TOEIC L&R、TEAP、国連英検、全商英検
 - ◆情報処理検定、ニュース時事能力検定、日本漢字能力検定(漢検)、全商簿記、ビジネス文書実務検定 など

文学部
総合文化学科

自分自身の興味や関心を、意欲的・主体的に総合文化学科での学びにつなげようとする姿勢を重視します。

前期日程 選考方法 / プレゼンテーション、面接

出願時に提出する自己推薦書について、3分程度のプレゼンテーションを行います。その内容に関する面接を行います。

後期日程 選考方法 / 小論文、面接

面接前に小論文(特定のテーマについて自分の考えを述べる形式)を執筆します。小論文の内容と、出願時に提出する自己推薦書に関する面接を行います。

- 過去に出題されたテーマ(例)
- ① SNS と学校生活 ② AI と学校教育 ③ 現代社会における教養の意義のうちから一つ選び考えを述べる(800字以内)

心理学部
心理学科

人間の心理や行動への興味など、受験生の個性を重視します。

前期日程 **後期日程** 選考方法 / 面接 ※後期日程は前期日程で心理学科を受験した者は出願できません
※後期日程のみ他大学との併願可

出願時に提出する自己推薦書、課題レポート、課題レポートの選択テーマ(3つのテーマから1つ選択)に関連する内容を中心に面接を行います。受験生の関心のある分野に対する知識や思考力、コミュニケーション力、および心理学の学習への熱意を判断します。

生命環境学部
生命環境学科

経験や実績など、受験生の個性を重視します。

前期日程 **後期日程** 選考方法 / プレゼンテーション、面接 ※後期日程のみ他大学との併願可

出願時の提出書類により【1】【2】いずれかの実施

【1】大学で行いたい研究活動について2分間のプレゼンテーション(①学科の志望理由 ②大学で取り組んでみたい研究内容)を行います。その内容と出願時に提出する自己推薦書に関する面接を行います。

【2】高校での経験や活動について5分間のプレゼンテーション(①理科や総合探究等の高校時代に取り組んだ活動の説明 ②志望理由 ③大学で取り組んでみたい研究内容)を行います。その内容と出願時に提出する自己推薦書に関する面接を行います。

音楽学部
音楽学科
音楽表現専攻

経験や実績など、受験生の個性を重視します。

前期日程 選考方法 / 主専修実技、面接 ※前期日程のみ実施

主専修課題は7月1日(水)に発表予定です。詳細はP.09をご覧ください。実技は暗譜で行います。(別途指示のある場合を除く)弦楽器・管楽器・打楽器の実技試験は無伴奏で行います。(伴奏は不要)声楽実技の伴奏者は本学で用意します。

音楽学部
音楽学科
音楽キャリアデザイン専攻

経験や実績など、受験生の個性を重視します。

前期日程 選考方法 / 面接 ※前期日程のみ実施

出願時に提出する課題レポート(3つのテーマから1つを選択し論じる形式)の内容についてのご自身の考えや取り組みを質疑応答にて説明していただきます。また、本学への志望理由や入学後に学びたい内容等についての面接を行います。

CHECK! 〈A日程〉は神戸女学院大学特待生制度の対象※1

CHECK! 複数の日程・学部学科・判定方式の併願ができる

CHECK! 全日程とも年内合格がめざせる

CHECK! 適性検査は記述なしの全問マークシート方式

CHECK! 試験会場が全5会場から選べる
※音楽学科は本学(西宮)のみ

CHECK! 国際学部は英語1科目型あり

適性検査の点数および調査書の「全体の学習成績の状況」を点数化した点数と、出願書類を総合評価して可否を判定します。

入試のポイント

- 〈A日程〉は「神戸女学院大学特待生制度」対象の入試です※1 (詳細はP.06をご覧ください)
- 英検などの外部英語検定試験のスコアが利用できます (詳細はP.04をご覧ください)
- 既卒生 (高等学校等卒業後1年以内) も出願できます

<国際学部、文学部、心理学部、生命環境学部>

- 〈A日程〉〈B日程〉の複数日程、学部学科、判定方式での併願が可能です
- スタンダード型に加えて得意科目重視型を併願することで合格チャンスが増えます
- 適性検査 (2科目) は全問マークシートです
- 文部科学省所定の調査書が発行されない場合は本学独自の方法で得点化します
- 本学 (西宮)、大阪、姫路、岡山、高松で受験できます
- 国際学部のみ「英語1科目型」を併願できます (「英語1科目型」のみの出願も可) 英語 (1科目) に加え、外部英語検定試験のスコアを加算点として可否判定に用います※2

<音楽学部>

- 適性検査と出願書類により可否を判定します※3
- 音楽表現専攻と音楽キャリアデザイン専攻間の併願が可能です (他学部・他学科との併願はできません)

※1. 音楽学科は〈A日程〉〈B日程〉が対象です。
※2. 加算点の詳細はP.04をご覧ください。
※3. 「学習成績の状況」の基準はありません。可否判定においても学習成績の状況の点数化はしません。

入学検定料

35,000円

〈A日程〉〈B日程〉の両日程、学部学科※、判定方式を併願した場合も検定料は同時出願すると一律35,000円となります
※音楽学科は他学科との併願はできません

〈A日程〉〈B日程〉について

判定方式ごとの配点

スタンダード型

英語
100点

+

国語 or 選択科目
100点

+

調査書
20点

=

総点220点
で
可否判定

得意科目重視型

英語
100点

+

国語 or 選択科目
100点

+

最も高得点の1科目の点数を2倍
100点

+

調査書
20点

=

総点320点
で
可否判定

さらに!

外部英語検定試験のスコアを利用できる!

外部英語検定試験のスコアを「英語」のみなし得点として利用できます。(詳細はP.04をご覧ください)

(注1) 調査書は「全体の学習成績の状況」を4倍 (小数点以下四捨五入) で点数を算出します。
(注2) 文部科学省所定の調査書が発行されない場合は、提出された書類に基づき、本学独自の方法で得点化します。

国際学部
英語1科目型

英語
100点

+

英語資格加算点
95点

+

調査書
20点

=

総点215点
で
可否判定

(注1) 外部英語検定試験のスコアの加算点についてはP.04をご覧ください。
(注2) 調査書は「全体の学習成績の状況」を4倍 (小数点以下四捨五入) で点数を算出します。
(注3) 文部科学省所定の調査書が発行されない場合は、提出された書類に基づき、本学独自の方法で得点化します。

音楽表現専攻

選択科目 (聴音、新曲視唱、副科ピアノ)
100点

+

主専修実技
400点

=

総点500点
で
可否判定

音楽キャリア
デザイン専攻

小論文
100点

=

総点100点
で
可否判定

時間割		学部・学科		適性検査	
				10:30~11:20	12:00~12:50
A日程 11月6日(金)	国際学部	英語学科	英語	英語	国語
	グローバル・スタディーズ学科				
	文学部	総合文化学科			
	心理学部	心理学科			
	生命環境学部	生命環境学科			選択科目 (国語、数学、化学、生物から1科目)
B日程 11月7日(土)	国際学部	英語学科	英語	英語	国語
	グローバル・スタディーズ学科				
	文学部	総合文化学科			
	心理学部	心理学科			
	生命環境学部	生命環境学科			

(注1) A日程の国際学部・文学部「国語」と、心理学部・生命環境学部「選択科目」の「国語」は共通の問題です。
(注2) A日程の心理学部・生命環境学部「選択科目」は、配付される問題冊子にすべての科目が入っていますので、問題を見てからの科目を解答するか決めることができます。ただし、国際学部・文学部と、心理学部・生命環境学部を併願する場合は、「国語」のみ配付します。
(注3) 外部英語検定試験のスコアを利用する場合においても、本学適性検査「英語」を受験することが必須です。(詳細はP.04をご覧ください)

学部・学科		10:20~10:50	11:00~11:50	13:10~	10:00~11:00
		A日程 11月6日(金)	音楽表現専攻	聴音 (選択科目)	新曲視唱 (選択科目) 副科ピアノ (選択科目)
B日程 11月7日(土)	音楽キャリアデザイン専攻				小論文

(注1) 聴音、新曲視唱、副科ピアノ(ピアノ、オルガン、チェンバロ専修志願者を除く)から1科目を選択。
(注2) 音楽表現専攻の実技の詳細は「主専修課題」をご確認ください。詳しくはP.09をご覧ください。

公募制推薦入学試験 〈S日程〉

※本入試は総合型選抜の
一類型として実施します

出願資格は P09 を、出題範囲は P26 をご覧ください
入試要項の請求方法は P33 をご覧ください

CHECK! **1科目のみで受験**ができる

CHECK! 適性検査は記述なしの
全問マークシート方式

CHECK! **英語1科目型は英語学科と
グローバル・スタディーズ学科**の併願ができる

CHECK! **国語1科目型は小説か論説文**を
その場で選択できる

適性検査の点数および調査書の「全体の学習成績の状況」を点数化した点数と、
出願書類を総合評価して可否を判定します。

入試のポイント

<国際学部>

- 適性検査は英語1科目です(全問マークシート)
- 英検などの外部英語検定試験のスコアが利用できます(詳細はP04をご覧ください)
追加申請不要で英語資格加算点ありとなしの二方式で可否判定します
- 英語学科、グローバル・スタディーズ学科を併願することができ、同時出願した場合の検定料は一律35,000円となります
- 文部科学省所定の調査書が発行されない場合は本学独自の方法で得点化します
- 同日に実施する総合型選抜(後期日程)および公募推薦型入学試験(S日程)(文学部)とは併願できません

<文学部>

- 適性検査は国語1科目です(全問マークシート)
- 「小説」または「論説文」いずれかを当日選択して受験できます
- 文部科学省所定の調査書が発行されない場合は本学独自の方法で得点化します
- 同日に実施する総合型選抜(後期日程)および公募制推薦入学試験(S日程)(国際学部)とは併願できません

入学検定料

35,000円

国際学部内の2学科を併願した場合の
検定料は同時出願すると
一律35,000円となります
(A日程)〈B日程)と併願できますが、
別途検定料35,000円がかかります

NEW

〈S日程〉について

配点

国際学部 英語1科目型	英語 100点	+	英語資格加算点 95点	+	調査書 10点	=	総点205点 で 合否判定
	英語 100点				調査書 10点		総点110点 で 合否判定

追加申請なし!
英語資格の有無で
どちらも判定!

文学部 国語1科目型	国語 100点	+	調査書 10点	=	総点110点 で 合否判定
-----------------------	----------------	---	----------------	---	---------------------

時間割

☑: 全問マークシート方式

学部・学科		適性検査
		10:00~10:50
S日程 12月5日(土)	国際学部 英語学科	英語 ☑
	国際学部 グローバル・スタディーズ学科	英語 ☑
	文学部 総合文化学科	国語 ☑

一般選抜 〈前期A日程(3科目型・2科目型)〉 〈前期B日程〉〈前期C日程〉

出願資格は P09 を、出題範囲は P26 をご覧ください
入試要項の請求方法は P33 をご覧ください

CHECK! 〈前期A日程(3科目型)〉*1 〈前期C日程)は
神戸女学院大学特待生制度の対象

CHECK! 複数の**日程・学部学科・判定方式**の
併願ができる*3

CHECK! 学力試験は記述なしの
全問マークシート方式

CHECK! 試験会場が**全6会場**から選べる
* (前期A・B日程)のみ※音楽表現専攻は本学(西宮)のみ

入試のポイント

*音楽学科(音楽表現専攻、音楽キャリアデザイン専攻)は前期(A・B日程)〈後期日程)のみ実施

- 〈A日程(3科目型)〉*1 〈C日程)は「神戸女学院大学特待生制度」対象の入試です
(詳細はP06をご覧ください)
- 英検などの外部英語検定試験のスコアが利用できます(詳細はP04をご覧ください)

<国際学部、文学部、心理学部、生命環境学部、音楽学部(音楽キャリアデザイン専攻*2)>

- 〈前期A・B・C日程)の複数日程、学部学科、判定方式での併願可能です
- スタンダード型に加えて得意科目重視型を併願することで合格チャンスが増えます
- 〈前期A・B日程)は本学(西宮)、大阪、姫路、岡山、高松、福岡で受験できます

*1.音楽表現専攻は〈前期A日程)が対象 *2.音楽キャリアデザイン専攻は〈前期A・B日程)〈後期日程)のみ実施。

入学検定料

35,000円

複数日程、学部学科、判定方式を
併願した場合でも同時出願すると
一律35,000円となります

*一般選抜(前期A・B日程)において
音楽学部 音楽表現専攻に出願する場合は、
同日に実施する他学部・他学科および音楽学部
音楽キャリアデザイン専攻との併願はできません

判定方式ごとの配点

スタンダード型	A日程	3科目型	英語 100点	+	選択科目2科目の得点 200点	=	総点300点 で 合否判定
	A日程	2科目型	英語 生命環境学部/80点 生命環境学部以外/100点	+	選択科目1科目の得点 生命環境学部/120点 生命環境学部以外/100点	=	総点200点 で 合否判定
	B・C日程	英語 100点	+	国語 100点	=	総点200点 で 合否判定	

得意科目重視型	A日程	3科目型	英語 100点	+	選択科目2科目の得点 200点	+	最も高得点の1科目の点数を2倍 100点	=	総点400点 で 合否判定
	A日程	2科目型	英語 100点	+	選択科目1科目の得点 100点	+	最も高得点の1科目の点数を2倍 100点	=	総点300点 で 合否判定
	B・C日程	英語 100点	+	国語 100点	+	最も高得点の1科目の点数を2倍 100点	=	総点300点 で 合否判定	

追加検定料なしで併願可能!

さらに! 外部英語検定試験のスコアを利用できる! 外部英語検定試験のスコアを「英語」のみなし得点として利用できます。(詳細はP04をご覧ください)

一般選抜

〈前期A日程(3科目型・2科目型)〉〈前期B日程〉〈前期C日程〉

出願資格はP09を、出題範囲はP26をご覧ください
入試要項の請求方法はP33をご覧ください

時間割、受験上の注意

〈前期A日程(3科目型・2科目型)〉 英語 グローバル 総合文化 心理 生命環境 音楽キャリア : 全問マークシート方式

1月28日(木)	学部・学科		【選択科目①】 10:30~11:30	【必須科目】 12:50~13:50	【選択科目②】 14:40~15:40
	国際学部	英語学科 グローバル・スタディーズ学科	国語	英語【必須】	数学、日本史、世界史から 1科目選択
文学部	総合文化学科	国語【必須】	数学、生物、日本史、 世界史から1科目選択		
心理学部	心理学科	国語			
生命環境学部	生命環境学科	国語、化学から1科目選択			
音楽学部	音楽学科 (音楽キャリアデザイン専攻)	国語		数学、日本史、世界史から 1科目選択	

(注1)全科目とも、国際学部・文学部・心理学部・生命環境学部・音楽学部(音楽キャリアデザイン専攻)共通の問題です。各学科指定科目の中から、試験当日に受験科目を選択できます。
問題冊子には出願学科以外の指定科目も合冊で配付しますので、複数学科・科目型を併願する場合は受験科目に注意してください。
(注2)2科目型のみに出願の場合は、選択科目①・②の一方のみ、または両方とも受験できます。
出願学科ごとに選択できる組み合わせが複数ある場合は、「英語」および高得点の1科目で合否を判定します。
(注3)3科目型と2科目型を併願する場合、2科目型の合否判定は、「英語」および出願学科ごとの選択可能科目のうち高得点の1科目で行います。
(注4)出願学科ごとの選択不可科目を選択した場合、当該科目は採点対象外となります。
(注5)外部英語検定試験のスコアを「みなし得点」に換算して利用することができます。ただし、本学個別学力試験「英語」を受験することが必須です。(P.04参照)

〈前期B・C日程〉 英語 グローバル 総合文化 心理 生命環境 音楽キャリア : 全問マークシート方式

【前期B日程】 1月29日(金)	学部・学科		10:30~11:30	12:20~13:20
	国際学部	英語学科 グローバル・スタディーズ学科	英語 <input checked="" type="checkbox"/>	国語 <input checked="" type="checkbox"/> ※現代文+選択問題 (現代文または古文)
文学部	総合文化学科			
心理学部	心理学科			
生命環境学部	生命環境学科			
音楽学部	音楽学科 (音楽キャリアデザイン専攻)			

【前期C日程】 2月16日(火)	学部・学科		10:30~11:30	12:20~13:20
	国際学部	英語学科 グローバル・スタディーズ学科	英語 <input checked="" type="checkbox"/>	国語 <input checked="" type="checkbox"/>
文学部	総合文化学科			
心理学部	心理学科			
生命環境学部	生命環境学科			

(注1)「英語」「国語」とも国際学部・文学部・心理学部・生命環境学部・音楽学部(音楽キャリアデザイン専攻)共通の問題です。
(注2)外部英語検定試験のスコアを「みなし得点」に換算して利用することができます。ただし、本学個別学力試験「英語」を受験することが必須です。(P.04参照)

〈前期A・B日程〉 音楽表現 : 全問マークシート方式

学部・学科	専攻	【前期A日程】 1月28日(木)				【前期B日程】 1月29日(金)			総点
		10:10~10:40	10:50~11:40	12:50~13:50	14:40~	9:30~10:00	10:30~11:30	12:00~	
音楽学部 音楽学科	音楽表現 専攻	聴音/100※	新曲視唱 /100※ 副科ピアノ /100※	英語 <input checked="" type="checkbox"/> /100	主専修実技 /300	聴音/100※	英語 <input checked="" type="checkbox"/> /100	新曲視唱/100※ 副科ピアノ/100※ 主専修実技/300	A日程: 500 B日程: 500

※聴音、新曲視唱、副科ピアノ(ピアノ、オルガン、チェンバロ専修志願者を除く)から1科目を選択。
(注1)「英語」は全学部共通の問題です。出題範囲はP26をご覧ください。
(注2)外部英語検定試験のスコアを「みなし得点」に換算して利用することができます。ただし、本学個別学力試験「英語」を受験することが必須です。(P.04参照)

受験科目対応表

〈前期A日程(3科目型・2科目型)〉 : 全問マークシート方式

学部・学科	科目型	試験科目/配点						
		英語 <input checked="" type="checkbox"/>	選択科目①		選択科目②			
			国語 <input checked="" type="checkbox"/>	化学 <input checked="" type="checkbox"/>	生物 <input checked="" type="checkbox"/>	数学 <input checked="" type="checkbox"/>	日本史 <input checked="" type="checkbox"/>	世界史 <input checked="" type="checkbox"/>
国際学部 英語学科	3科目型	●※3/100	●※1/100		○	○	○	1科目を選択/100
	2科目型	●※3/100	○	○	○	○	○	1科目を選択※2/100
国際学部 グローバル・スタディーズ学科	3科目型	●※3/100	●※1/100		○	○	○	1科目を選択/100
	2科目型	●※3/100	○	○	○	○	○	1科目を選択※2/100
文学部 総合文化学科	3科目型	●※3/100	●※1/100		○	○	○	1科目を選択/100
	2科目型	●※3/100	●※1/100					
心理学部 心理学科	3科目型	●※3/100	●※1/100	○	○	○	○	1科目を選択/100
	2科目型	●※3/100	○	○	○	○	○	1科目を選択※2/100
生命環境学部 生命環境学科	3科目型	●※3/100	○	○	○	○	○	1科目を選択/100
	2科目型	●※3 スタンダード:80 得意科目重視:100	○	○	○	○	○	1科目を選択※2 スタンダード:120 得意科目重視:100
音楽学部 音楽学科 (音楽キャリアデザイン専攻)	3科目型	●※3/100	●※1/100		○	○	○	1科目を選択/100
	2科目型	●※3/100	○	○	○	○	○	1科目を選択※2/100

●: 必須科目 ※1.英語学科、グローバル・スタディーズ学科、心理学科、音楽学科(音楽キャリアデザイン専攻)の3科目型と、総合文化学科を出願の場合は、必ず受験が必要となります。
○: 選択可能科目 ※2.選択科目①・②のいずれかから選択して受験できます(両方受験することもできます)。
※3.外部英語検定試験のスコアを「みなし得点」に換算して利用することができます。ただし、本学個別学力試験「英語」を受験することが必須です。(P.04参照)

一般選抜 〈後期日程〉

出願資格は P09 を、出題範囲は P26 をご覧ください
入試要項の請求方法は P33 をご覧ください

RENEWAL クローバー入学試験 (同窓生・在学生子女姉妹等対象)

専願 / 併願

詳しくは「クローバー入学試験要項」を必ずご確認ください
請求方法は P33 をご覧ください

CHECK! CHOICE
複数の学部学科の併願ができる

CHECK!
学力検査は記述なしの
全問マークシート方式

入試のポイント

- 英検などの外部英語検定試験のスコアが利用できます(詳細はP04をご覧ください)
- <国際学部、文学部、心理学部、生命環境学部、音楽学部(音楽キャリアデザイン専攻)>
- 学部学科間での併願が可能です

入学検定料

35,000円

複数の学部学科を併願した場合でも
検定料は同時出願すると
一律 35,000 円となります

※音楽学部 音楽表現専攻に出願する場合は
同一日に実施する他学部・他学科および
音楽学部 音楽キャリアデザイン専攻との
併願はできません

一般選抜〈後期日程〉について

学部・学科		3月9日(火)		総点
		10:30~11:30	12:20~13:20	
国際学部	英語学科 グローバル・スタディーズ学科	英語 <input checked="" type="checkbox"/> 国際学部 / 200 国際学部以外 / 100	国語 <input checked="" type="checkbox"/> / 100	300
文学部	総合文化学科			
心理学部	心理学科			
生命環境学部	生命環境学科			
音楽学部	音楽学科 (音楽キャリアデザイン専攻)			
学部・学科	専攻	3月9日(火)※集合時刻は別途お知らせします		総点
音楽学部 音楽学科	音楽表現専攻	主専修実技 / 100		100

(注1)「英語」「国語」とも国際学部・文学部・心理学部・生命環境学部・音楽学部(音楽キャリアデザイン専攻)共通の問題です。
(注2)外部英語検定試験の資格・スコアを「みなし得点」に換算して利用することができます。ただし、本学個別学力試験「英語」を受験することが必須です。(P04参照)

4親等以内の親族が神戸女学院諸学校を卒業している、あるいは在学している者が対象

高い知性と教養を育み、また全人的な成長を促す神戸女学院の
かけがえのない校風や雰囲気、世代を超えて守り育むことを目的として実施します。
詳しくは、『クローバー入学試験要項』(5月中旬発行予定)を必ずご確認ください。



入試のポイント

- たとえば…「いとこが神戸女学院在学生(または卒業生)」「叔母さんや祖母が神戸女学院卒業生」「姉妹が神戸女学院高等学部出身(または神戸女学院大学出身)」等の方が対象の入試です
- 入学金は専願制10万円・併願制15万円です※1
- <国際学部、文学部、心理学部、生命環境学部>
- 適性検査(1科目)と面接により可否を判定します。

※1.入学金は授業料および教育充実費(前期分)とともに一括方式で納入いただけます。

入学検定料

専願 / 併願

35,000円

出願資格(概略)

※下記以外の出願資格および詳細は「クローバー入学試験要項」を必ずご確認ください

- 志願者の4親等以内の親族が、神戸女学院諸学校を卒業しているかあるいは在学している者
- 高等学校等を2026年に卒業および2027年3月に卒業見込みの者
- 【専願の場合】神戸女学院大学の教育目標や教育理念に深い理解を示し、合格した場合は本学への入学を確約できる者

(注1)併願で受験する場合、他大学との併願ができますが、同一日に実施する本学入試内での併願はできません。

時間割、配点など

	学部・学科	適性検査		適性検査 終了後	試験科目
		10:30~11:20	12:00~12:50		
11月6日(金)	国際学部 英語学科 グローバル・スタディーズ学科	英語	国語	面接	英語1科目、面接
	文学部 総合文化学科				英語または 国語のうち1科目、面接
	心理学部 心理学科				英語または選択科目のうち 1科目、面接
	生命環境学部 生命環境学科				
11月7日(土)	音楽学部 音楽学科 音楽表現専攻	主専修実技、選択科目(聴音、新曲視唱、副科ピアノ※ピアノ、オルガン、チェンバロ専修志願者を除く)と面接による総合判定			
	音楽学部 音楽学科 音楽キャリアデザイン専攻	小論文と面接による総合判定			

(注1)適性検査は「英語」「国語」「選択科目」とも、公募制推薦入学試験(A日程)の適性検査と同一の問題です。出題範囲はP26をご覧ください。
(注2)面接は志望理由や入学後の抱負などについての質疑応答を行います。なお、英語学科とグローバル・スタディーズ学科は英語による面接が含まれます。
(注3)オルガン専修、チェンバロ専修志願者は主専修実技をピアノで受験することができます。主専修課題については、P09をご覧ください。

国際学部 英語学科 グローバル・スタディーズ学科	英語 100点	+	面接 30点	=	総点130点で合否判定
文学部 総合文化学科	英語または国語 100点	+	面接 30点	=	総点130点で合否判定
心理学部 心理学科	英語または選択科目1科目 100点	+	面接 30点	=	総点130点で合否判定
生命環境学部 生命環境学科	英語または選択科目1科目 100点	+	面接 30点	=	総点130点で合否判定

入試のポイント

- 「2科目型」「3科目型」は複数学部学科・科目型の併願が可能。
 複数併願の場合でも検定料は同時出願すると一律15,000円となります。
 また、「スカラシップ5科目型」の1学科と併願できます※1
- 「スカラシップ5科目型」では得点率55%(生命環境学部は52%)(予定※2)を満たすことで、
 共通テストスカラシップ制度が適用され「授業料+教育充実費」の半額相当額が2年間減免、
 3年次以降も成績要件を満たすことで最大4年間減免します
- 入学手続き金納付期限が2027年3月25日(木)のため、他大学との併願がしやすくなります

※1.別途入学検定料10,000円が必要です
 ※2.最終的な適用得点率は、2027年1月22日(金)(予定)に本学「受験生応援サイト」で発表します。

入学検定料

< 2科目型・3科目型 >
15,000円
 複数学部学科、科目型の併願が可能。
 検定料は同時出願すると
一律15,000円となります

< スカラシップ 5科目型 >
10,000円
 ※1学科のみ出願できます
 2科目型・3科目型との併願が可能です

選抜方法

出願期間・試験日・入学手続期限は P02～03 をご覧ください

- ① 令和9年度大学入学共通テストの出題教科・科目のうち、各学科が指定する教科・科目についての試験の成績により選抜します。
 指定科目および配点は下表をご覧ください。本学での個別学力検査等は課しません。
- ② 令和9年度大学入学共通テストの成績のみ利用できます。過年度大学入学共通テストの成績を利用することはできません。

「2科目型」「3科目型」について

本学指定科目、配点		高得点の1科目 100点		高得点の1科目 125点※3		高得点の2科目 200点※4-5	
		2科目型	3科目型	2科目型	3科目型	2科目型	3科目型
外国語	英語(リスニング含)※1	●150	●200	○	○	●	●
	ドイツ語			○	○		
	フランス語			○	○		
	中国語			○	○		
国語※2	国語	○ 近代以降の文章	● 近代以降の文章	○	●	○ 近代以降の文章	○ 近代以降の文章
	数学I,数学A	○	○	○	○	○	○
数学	数学II,数学B,数学C ※数学B・数学Cについては 各2項目出題の上3項目を選択解答	○		○		○	○
	物理基礎 化学基礎 生物基礎 地学基礎	△	△	△	△	△	△
理科	物理	○	○	○	○	○	○
	化学	○	○	○	○	○	○
	生物	○	○	○	○	○	○
	地学	○	○	○	○	○	○
	情報I	○	○	○	○	○	○
地理・歴史	歴史総合,世界史探究	○	○	○	○	○	○
	歴史総合,日本史探究	○	○	○	○	○	○
	地理総合,地理探究	○	○	○	○	○	○
	地理総合 歴史総合 公共	△	△	△	△	△	△
公民	公共,倫理	○	○	○	○	○	○
	公共,政治・経済	○	○	○	○	○	○
総点		250	400	200	300	200	300

「2科目型」「3科目型」について

本学指定科目、配点		高得点の1科目 100点		高得点の1科目 125点※3		高得点の2科目 200点※4-5	
		2科目型	3科目型	2科目型	3科目型	2科目型	3科目型
外国語	英語(リスニング含)※1	●	●	●75	●		
	ドイツ語						
	フランス語						
	中国語						
国語※2	国語	○ 近代以降の文章	○ 近代以降の文章	○ 近代以降の文章	○ 近代以降の文章	○ 近代以降の文章	○ 近代以降の文章
	数学I,数学A	○	○	○	○	○	○
数学	数学II,数学B,数学C ※数学B・数学Cについては 各2項目出題の上3項目を選択解答	○	○	○	○	○	○
	物理基礎 化学基礎 生物基礎 地学基礎	△	△	△	△	△	△
理科	物理	○	○	○	○	○	○
	化学	○	○	○	○	○	○
	生物	○	○	○	○	○	○
	地学	○	○	○	○	○	○
	情報I	○	○	○	○	○	○
地理・歴史	歴史総合,世界史探究	○	○	○	○	○	○
	歴史総合,日本史探究	○	○	○	○	○	○
	地理総合,地理探究	○	○	○	○	○	○
	地理総合 歴史総合 公共	△	△	△	△	△	△
公民	公共,倫理	○	○	○	○	○	○
	公共,政治・経済	○	○	○	○	○	○
総点		200	300	200	300	200	300

●:必須科目(特筆なき場合は100点)
 ○:選択可能科目(100点)※3
 △:選択可能科目
 (2科目で1科目(100点満点)として扱う)※3

※1.「英語」→リーディング(100点)とリスニング(100点)の合計を得点に換算します。

※2.「国語」→「近代以降の文章」・古文・漢文(200点満点)を100点に換算します。
 「近代以降の文章」のみを指定する学科は、配点110点を100点に換算します。

※3.【生命環境学部(2科目型)のみ】100点を125点に換算します。

※4.【心理学科、生命環境学部、音楽学科のみ】
 数学、理科の各教科からの2科目採用、および同一名称科目の採用可(例:「化学基礎」と「化学」)

※5.【生命環境学部(3科目型)のみ】地理歴史、公民の各教科からの2科目採用、および地理歴史と公民の組み合わせ(「地理総合」「歴史総合」「公共」も含む)は不可

大学入学共通テストを利用する入学試験

出願資格は P09 をご覧ください
入試要項の請求方法は P33 をご覧ください

New!

外国人留学生、外国ルーツ生徒対象 国際学部特別入学試験

詳しくは「入学試験要項」を
必ずご確認ください
請求方法は P33 をご覧ください

「スカラシップ5科目型」について

スカラシップ5科目型は「神戸女学院150周年記念 共通テストスカラシップ制度」対象入試です。

制度内容

- 「大学入学共通テストを利用する入学試験(スカラシップ5科目型)」において、基準得点率を上回った者は全員合格、かつスカラシップ制度候補者となり、入学をもって適用とします
- スカラシップ制度適用者は、1年次および2年次の「授業料+教育充実費」の半額相当を減免します※1
- 3年次以降は成績要件を満たすことで最大4年間適用します※2

※1.詳細は入学試験要項および合格発表時に候補者宛に送付する本制度の適用通知書をご確認ください。
※2.GPA(Grade Point Average)3.0以上、または各学科における成績上位40%に入ること。

本学指定科目、配点

指定科目	各学科共通 (1学科のみ出願可)
	スカラシップ5科目型
外国語	● (グローバル・スタディーズ学科のみ200)
英語(リスニング含)※1	●
国語	●
数学I, 数学A	●
数学II, 数学B, 数学C ※数学B・数学Cについては 各2項目出題の上3項目を選択解答	○
理科	△
物理基礎	△
化学基礎	△
生物基礎	△
地学基礎	△
物理	○
化学	○
生物	○
地学	○
情報	○
情報I	○
地理・歴史	○
歴史総合、世界史探究	○
歴史総合、日本史探究	○
地理総合、地理探究	○
地理総合	△
歴史総合	△
公共	△
公民	○
公共、倫理	○
公共、政治・経済	○
総点	500 (グローバル・スタディーズ学科のみ600)

- : 必須科目(特筆なき場合は100点)
- : 選択可能科目(100点)
- △: 選択可能科目(2科目で1科目(100点満点)として扱う)
- ※1.「英語」→リーディング(100点)とリスニング(100点)の合計を得点に換算します。(グローバル・スタディーズ学科を除く)
- ※2.「国語」→「近代以降の文章・古文・漢文(200点満点)」を100点に換算します。

入学手続金納付期限

3月25日(木)

納付額は減免後の金額となります。

他大学の
結果判明後に
入学金納付可

基準得点率について

学部	学科・専攻	基準得点率
国際学部	英語学科 グローバル・スタディーズ学科	55%(275点) 55%(330点)
文学部	総合文化学科	55%(275点)
心理学部	心理学科	
音楽学部	音楽学科 (音楽キャリアデザイン専攻)	
生命環境学部	生命環境学科	52%(260点)

(注1)基準得点率は、令和9年度共通テストの平均点の状況により±3%の範囲で変更する場合があります。

(注2)最終的な適用得点率は2027年1月22日(金)に神戸女学院大学受験生応援サイト上で発表予定です。

学部	制度適用前の 4年間学費負担額	4年間制度 適用の場合	制度適用時自己負担額	
	入学金・授業料・ 教育充実費	自己負担額 (4年間)	初年度	2年次以降
国際学部	5,036,000円	2,618,000円	804,500円	604,500円
文学部				
心理学部	5,428,000円	2,814,000円	853,500円	653,500円
生命環境学部				
音楽学部 (音楽キャリア デザイン専攻)	5,800,000円	3,000,000円	900,000円	700,000円

<参考>国立大学学費
2,425,200円(4年間)
817,800円(初年度納付額)
535,800円(2年次以降納付額)

4年間適用で
国立大学と
ほぼ同額に!

入試のポイント

- 外国籍の方のみでなく外国にルーツのある生徒も対象です
- 英語1科目と面接(英語および日本語)により合否を判定します
- 1~4期のいずれの日程にも出願することができます

出願資格(概略)

※下記以外の出願資格および詳細は入学試験要項をご確認ください。

外国の国籍を有し、次の各項のいずれかに該当する女子

1. 外国において、学校教育における12年の課程を修了した者。またはこれと同等以上の学力があると認められる者
2. 1年間日本国内にあって高等学校に就学し、高等学校を卒業した者。またはこれと同等以上の学力があると認められる者

入学検定料

35,000円

出願・手続スケジュール、時間割

出願・手続スケジュール

	出願期間		試験日	合否通知	入学手続期限	
	web出願期間	書類提出期限			第1次	第2次
1期	10月8日(木)~15日(木)17:00	10月16日(金)	11月7日(土)	11月20日(金)	12月7日(月)	3月25日(木)
2期	11月1日(日)~12日(木)17:00	11月13日(金)	12月5日(土)	12月15日(火)	1月8日(金)	
3期	1月14日(木)~21日(木)17:00	1月22日(金)	2月16日(火)	3月1日(月)	3月8日(月)	
4期	2月10日(水)~17日(水)17:00	2月18日(木)	3月9日(火)	3月19日(金)	3月25日(木)	

時間割

☑: 全問マークシート方式

学部・学科	適性検査 10:30~11:20	適性検査終了後
1期 11月7日(土) 国際学部 英語学科 グローバル・スタディーズ学科	英語 ☑	面接
2期 12月5日(土) 国際学部 英語学科 グローバル・スタディーズ学科	英語 ☑	面接
3期 2月16日(火) 国際学部 英語学科 グローバル・スタディーズ学科	英語 ☑	面接
4期 3月9日(火) 国際学部 英語学科 グローバル・スタディーズ学科	英語 ☑	面接

本学では多様な才能と経験を持つ人を受け入れるために、
「帰国子女入学試験」「社会人入学試験」「外国人留学生入学試験」「編入学試験」「国際バカロレア入学試験」を実施します。
各入学試験における各学部・学科の2027年度の実施は以下のとおりです。

入試について

学部・学科	帰国子女入試	社会人入試	外国人留学生入試	編入学試験	国際バカロレア入試
国際学部	英語学科	●	○	*	●
	グローバル・スタディーズ学科	●	○	*	●
文学部	総合文化学科	●	●	○	●
音楽学部 音楽学科	音楽表現専攻	△	△	△	△
	音楽キャリアデザイン専攻	●	●	●	●
心理学部	心理学科	●	●	●	●
生命環境学部	生命環境学科	●	●	●	●

●は2026年11月7日(土)の実施
△は2026年11月6日(金)の実施
○は(1期)2026年11月7日(土)、(2期)2027年2月16日(火)の2回実施
*は国際学部(英語学科、グローバル・スタディーズ学科)の「外国人留学生入学試験」にあたる入試として「国際学部特別入学試験」を実施します。P.23をご覧ください。

出願・手続スケジュール、試験科目

出願・手続スケジュール

	出願期間		試験日	可否通知	入学手続期限	
	web出願期間	書類提出期限			第1次	第2次
△	10月8日(木)～15日(木)17:00	10月16日(金)	11月6日(金)	11月20日(金)	12月7日(月)	3月25日(木)
●			11月7日(土)			
○(1期)						
○(2期)	1月14日(木)～21日(木)17:00	1月22日(金)	2月16日(火)	3月1日(月)	3月8日(月)	

試験科目

学部・学科	試験科目	
国際学部	英語学科	面接
	グローバル・スタディーズ学科	
文学部	総合文化学科	学科別小論文、面接 ※国際バカロレア入試は面接のみ
音楽学部	音楽学科	主専修実技、選択科目(聴音、新曲視唱、副科ピアノ※より1科目選択)、面接 ※ピアノ、オルガン、チェンバロ専修志願者を除く
	音楽キャリアデザイン専攻	
心理学部	心理学科	学科別小論文、面接
生命環境学部	生命環境学科	

入試に関するよくある質問 Q&A

Q. 複数の学部学科を併願することはできますか？

A. 公募制推薦入学試験、一般選抜では複数の学部・学科を併願することが可能です。
(ただし、公募制推薦入学試験(A・B日程)において音楽学部は他学部・他学科との併願不可。一般選抜(前期A・B日程)において音楽表現専攻は同一日に実施する他学部・他学科および音楽キャリアデザイン専攻は併願不可)
また同時出願で併願した場合はどれだけ併願しても入学検定料が一律となります。

Q. 入学検定料が一律になる「同時出願」とはどのような意味ですか？

A. 1回の出願時に併願可能な学部学科や入試方式を選択し「インターネット出願登録」を行った場合、同時出願となります。
出願登録した内容は修正や変更はできませんのでご注意ください。また提出書類・検定料は理由のいかんを問わず返還しません。

Q. 外部英語検定試験を利用する場合、どのような手続きが必要ですか？

A. 「インターネット出願登録」時に外部英語検定試験のスコア等を入力いただき、出願書類に証明書を同封し送付いただきます。
英検の場合は「合格証明書」または「CSEスコア証明書」の原本またはコピーをお送りください。
「個人成績証明書」は認められません。

Q. 専願制の入試で不合格だった場合、それ以降の入試を受験することはできますか？

A. 受験することが可能です。
(ただし、総合型選抜(前期日程)心理学部心理学科受験者は総合型選抜(後期日程)に出願できません)

Q. 併願制の場合、いつまで入学を検討できますか？(いつまで入学辞退ができますか？)

A. 併願制の入試に限り、入学手続金を期限内に納入している場合、2027年3月末まで入学辞退ができます。
入学辞退を行った場合、入学金は返還できませんが、前期授業料および教育充実費は返還します。

Q. 事前に試験場の下見はできますか？

A. 本学キャンパスは下見をすることが可能です。ご来学前に「入学センター・広報室(0798-51-8543)」へご連絡ください。
ただし、自身の受験有無に関わらず試験日前日は校舎内の立ち入りを禁止します。また、入学試験の実施日は入構できません。
なお、学外試験会場は下見できません。

Q. 過去問を取り寄せることはできますか？

A. 公募制推薦入学試験(A・B日程)、一般選抜については「赤本」を資料請求できます。
詳しくはP.33をご覧ください。また「赤本オンライン」での閲覧も可能です。

Q. 返済不要な奨学金はどのようなものがありますか？

A. 「神戸女学院大学特待生制度」「総文50thチャレンジ特別奨学金」「国際学部グローバル人材育成奨学金」「共通テストスカシップ制度」等、多様な学生募集を目的とした奨学金制度と入試制度があります。
詳しくはP.06～08をご覧ください。

2027年度入学試験【出題範囲】

公募制推薦入学試験〈A・B・S日程〉、クローバー入学試験

教科	科目	出題範囲	解答方法
外国語	英語	英語コミュニケーションⅠ、英語コミュニケーションⅡ、英語コミュニケーションⅢ、 論理・表現Ⅰ、論理・表現Ⅱ	<input checked="" type="checkbox"/> 全問 マークシート方式
国語	国語	現代の国語、言語文化(古典を除く) ⇒現代文のみ	
数学	数学	数学Ⅰ、数学A	
理科	化学 生物	化学基礎 生物基礎	

一般選抜〈前期A・B・C日程〉

教科	科目	出題範囲	解答方法
外国語	英語	英語コミュニケーションⅠ、英語コミュニケーションⅡ、英語コミュニケーションⅢ、 論理・表現Ⅰ、論理・表現Ⅱ	<input checked="" type="checkbox"/> 全問 マークシート方式
国語	国語	A日程 現代の国語、言語文化(古典を除く) ⇒現代文のみ	
		B日程 現代の国語、言語文化(漢文を除く) ⇒現代文+選択問題(現代文または古文)	
		C日程 現代の国語、言語文化(古典を除く) ⇒現代文のみ	
地理歴史	日本史	日本史探究	
	世界史	世界史探究	
数学	数学	数学Ⅰ、数学A、数学Ⅱ、数学B(数列のみ)、数学C(ベクトルのみ)	
理科	化学	化学基礎、化学	
	生物	生物基礎、生物	

一般選抜〈後期日程〉

教科	科目	出題範囲	解答方法
外国語	英語	英語コミュニケーションⅠ、英語コミュニケーションⅡ、英語コミュニケーションⅢ、 論理・表現Ⅰ、論理・表現Ⅱ	<input checked="" type="checkbox"/> 全問 マークシート方式
国語	国語	現代の国語、言語文化(古典を除く) ⇒現代文のみ	

2026年度入学試験 合格者成績概要

		国際学部				文学部				心理学部				生命環境学部				
		英語学科		グローバル・スタディーズ学科		総合文化学科		心理学科		生命環境学科		生命環境学科		生命環境学科				
		満点	最高点	最低点	平均点	満点	最高点	最低点	平均点	満点	最高点	最低点	平均点	満点	最高点	最低点	平均点	
公募制推薦入学試験(A日程)	総点	220	179	129	149.2	220	179	129	147.6	220	206	87	140.6	220	201	103	144.1	
	英語	100	95	50	75.1	100	95	50	74.7	100	94	30	67.3	100	94	32	66.9	
	選択科目	国語	100	87	37	58.5	100	87	36	57.0					100	87	28	60.1
		数学									100	80	37	64.3	100	70	31	50.9
		化学									100	—	—	—	100	95	57	75.6
公募制推薦入学試験(B日程)	総点	215	197	141	161.7	215	197	160	173.2									
	英語	100	88	52	73.3	100	88	70	80.0									
	英語(1科目型)	220	205	159	168.9	220	205	159	169.5	220	186	116	151.9	220	187	151	163.4	
	英語	100	95	62	74.5	100	95	62	74.2	100	88	38	65.5	100	88	56	69.4	
	国語	100	90	71	78.1	100	90	71	78.8	100	94	64	71.6	100	91	58	73.8	
公募制推薦入学試験(C日程)	総点	215	183	144	163.6	215	189	149	169.5									
	英語	100	88	62	74.7	100	94	68	75.5									
	英語(1科目型)	120	106	70	91.7	120	107	70	91.8									
	英語	100	94	56	76.7	100	94	56	76.9									
	英語	300	257	177	208.3	300	241	185	212.4	300	269	158	200.8	300	242	185	216.0	
一般選抜 前期A日程(3科目型)	英語	100	94	52	76.9	100	92	62	76.8	100	95	52	70.7	100	92	62	76.5	
	選択科目①	国語	100	92	55	73.2	100	86	60	74.6	100	97	47	73.9	100	87	57	76.1
		化学																
	選択科目②	数学	100	66	29	47.5	100	77	29	53.0	100	97	29	50.9	100	91	29	60.0
		生物									100	75	75	75.0	100	86	56	71.9
一般選抜 前期A日程(2科目型)	日本史	100	66	38	49.6	100	66	39	53.3	100	86	27	52.2	100	77	39	56.9	
	世界史	100	87	36	66.4	100	83	55	69.8	100	95	30	65.0	100	83	65	74.4	
	総点	200	179	119	154.8	200	179	138	159.2	200	192	125	146.4	200	179	138	158.8	
	英語	100	95	52	78.5	100	94	70	80.4	100	95	50	72.2	100	92	70	79.7	
	英語	100	97	63	79.6	100	97	64	80.9	100	97	54	74.2	100	97	64	81.8	
一般選抜 前期B日程	選択科目①	国語	100	66	66	66.0	100	77	77	77.0								
		化学																
	選択科目②	生物	100	66	44	57.7	100	63	63	63.0	100	91	91	91.0	100	75	75	75.0
		日本史	100	66	44	57.7	100	63	63	63.0	100	77	63	69.7	100	77	63	69.7
		世界史	100	85	55	69.9	100	83	62	73.0	100	80	67	73.5	100	75	66	66.0
一般選抜 前期C日程	総点	200	172	122	142.8	200	172	126	147.7	200	172	93	132.8	200	172	103	135.4	
	英語	100	94	50	73.9	100	94	50	75.9	100	94	38	66.1	100	94	36	65.8	
	英語(現代文選択)	100	87	51	68.9	100	87	59	71.9	100	87	42	67.5	100	87	47	69.5	
	英語(古文選択)	100	—	—	—	100	—	—	—	100	84	35	60.2	100	74	74	74.0	
一般選抜 後期日程	総点	200	166	134	145.3	200	136	134	135.0	200	164	140	148.4	200	164	136	144.0	
	英語	100	90	66	77.3	100	76	66	71.0	100	88	62	72.8	100	88	62	76.5	
	英語	100	76	60	68.0	100	68	60	64.0	100	84	66	75.6	100	78	56	67.5	
	英語	300	292	163	223.2	300	292	159	223.9	200	196	120	159.0	200	196	117	155.0	
音楽学部 音楽学科	総点	500	452	403	429.3													
	主専修実技	400	364	332	344.0													
	選択科目	聴音	100	100	95	98.3												
		新曲視唱	100	88	59	77.0												
公募制推薦入学試験(A日程)	副科ピアノ	100	85	78	80.8													
	小論文					100	87	81	84.8									
	前期A日程	総点	500	448	355	407.3												
	英語	100	88	34	65.3													
一般選抜 前期A日程(3科目型)	主専修実技	300	270	243	258.0													
	選択科目	聴音	100	100	37	89.3												
		新曲視唱	100	—	—	—												
		副科ピアノ	100	86	45	73.4												
	総点					300	219	219	219.0									
一般選抜 前期A日程(2科目型)	英語	100	95	64	79.8	100	75	75	75.0	100	79	79	79.0	100	75	75	75.0	
	選択科目①	国語				100	79	79	79.0									
		化学				100	—	—	—									
	選択科目②	数学				100	—	—	—									
		生物				100	—	—	—									
一般選抜 前期B日程	日本史					100	—	—	—									
	世界史					100	65	65	65.0									
	総点					200	154	154	154.0									
	英語					100	75	75	75.0									
	英語					100	79	79	79.0									
一般選抜 後期日程	選択科目①	国語				100	—	—	—									
		化学				100	—	—	—									
	選択科目②	数学				100	—	—	—									
		生物				100	—	—	—									
		日本史				100	—	—	—									
公募制推薦入学試験(B日程)	世界史					100	—	—	—									
	総点	500	462	367	419.3	200	134	134	134.0									
	英語	100	95	64	79.8	100	75	75	75.0									
	英語(現代文選択)					100	59	59	59.0									
一般選抜 前期B日程	英語(古文選択)					100	—	—	—									
	主専修実技	300	267	234	253.5													
	選択科目	聴音	100	100	84	92.0												
		新曲視唱	100	91	91	91.0												
		副科ピアノ	100	69	69	69.0												
公募制推薦入学試験(C日程)	総点	100	83	80	81.5	200	190	190	190.0									
	英語					100	90	90	90.0									
	英語					100	100	100	100.0									
	主専修実技	100	83	80	81.5													

- (注1) 大学入学共通テストを利用する入学試験は非公開です。
- (注2) 国際学部、文学部、心理学部、生命環境学部における公募制推薦入学試験の総点は、適性検査の点数に加え、「調査書」(20点満点)を含みます。
- (注3) スタンダード型・得意科目重視型のある入試については、スタンダード型の成績を公開しています。
- (注4) 「-」は選択した者のいない科目を表します。
- (注5) 公募制推薦入学試験(A・B日程)の英語1科目型の英語資格加算点は非公開です。
- (注6) 公募制推薦入学試験(C日程)は英語資格加算点利用なしの点数を公開しています。

2026年度入学試験結果

総合型選抜※1

	学部	学科	募集人員	志願者数	受験者数	合格者数	実質倍率
前期日程	国際学部	英語学科	10	13	13	13	1.0
		グローバル・スタディーズ学科	8	4	4	4	1.0
	学部合計		18	17	17	17	1.0
	文学部	総合文化学科	20	33	32	30	1.1
		音楽学部 音楽学科(音楽表現専攻)	10	15	15	15	1.0
	音楽学部 音楽学科(音楽キャリアデザイン専攻)	10		10	6	1.7	
	心理学部	心理学科	8	23	20	10	2.0
	生命環境学部	生命環境学科	7	11	11	10	1.1
		合計	63	109	105	88	1.2
	後期日程	国際学部	英語学科				
グローバル・スタディーズ学科							
学部合計							
文学部		総合文化学科	20	7	4	3	1.3
		音楽学部 音楽学科(音楽キャリアデザイン専攻)	10	1	1	0	0.0
心理学部		心理学科	8	10	9	4	2.3
生命環境学部		生命環境学科	7	3	3	3	1.0
		合計	45	21	17	10	1.7

大学入学共通テストを利用する入学試験※5

	学部	学科	募集人員	志願者数	受験者数	合格者数	実質倍率	
2科目型	国際学部	英語学科	6	19	18	9	2.0	
		グローバル・スタディーズ学科	3	13	12	6	2.0	
	学部合計		9	32	30	15	2.0	
	文学部	総合文化学科	12	29	27	10	2.7	
		音楽学部 音楽学科(音楽キャリアデザイン専攻)	1	6	6	1	6.0	
	心理学部	心理学科	9	18	16	7	2.3	
	生命環境学部	生命環境学科	9	16	15	9	1.7	
		合計	40	101	94	42	2.2	
	3科目型	国際学部	英語学科	6	15	15	3	5.0
			グローバル・スタディーズ学科	3	11	11	2	5.5
学部合計		9	26	26	5	5.2		
文学部		総合文化学科	12	27	26	6	4.3	
		音楽学部 音楽学科(音楽キャリアデザイン専攻)	1	10	10	2	5.0	
心理学部		心理学科	9	18	17	7	2.4	
生命環境学部		生命環境学科	9	15	15	6	2.5	
		合計	40	96	94	26	3.6	
スカラシップ5科目型		国際学部	英語学科	6	18	18	18	1.0
			グローバル・スタディーズ学科	3	9	9	8	1.1
	学部合計		9	27	27	26	1.0	
	文学部	総合文化学科	12	32	32	28	1.1	
		音楽学部 音楽学科(音楽キャリアデザイン専攻)	1	7	7	4	1.8	
	心理学部	心理学科	9	19	19	16	1.2	
	生命環境学部	生命環境学科	9	58	58	45	1.3	
		合計	40	143	143	119	1.2	

公募制推薦入学試験※2

	学部	学科	募集人員	判定方式	志願者数	受験者数	合格者数	実質倍率
A日程	国際学部	英語学科	24	スタンダード	56	55	37	1.5
				得意科目重視	50	49	46	1.1
		グローバル・スタディーズ学科	12	スタンダード	51	50	33	1.5
				得意科目重視	46	45	35	1.3
	学部合計		36	スタンダード	107	105	70	1.5
				得意科目重視	96	94	81	1.2
				英語1科目型	52	50	32	1.6
	文学部	総合文化学科	28	スタンダード	116	109	101	1.1
				得意科目重視	96	90	59	1.5
	心理学部	心理学科	17	スタンダード	107	102	60	1.7
得意科目重視				90	86	35	2.5	
生命環境学部	生命環境学科	16	スタンダード	75	74	69	1.1	
			得意科目重視	67	66	33	2.0	
合計		97	スタンダード	405	390	300	1.3	
			得意科目重視	349	336	208	1.6	
			英語1科目型	52	50	32	1.6	
音楽学部		音楽学科(音楽表現専攻)	10	—	13	13	13	1.0
学部合計		10	—	13	13	13	1.0	
B日程	国際学部	英語学科	24	スタンダード	43	42	15	2.8
				得意科目重視	40	39	32	1.2
		グローバル・スタディーズ学科	12	スタンダード	36	35	14	2.5
				得意科目重視	32	31	27	1.1
	学部合計		36	スタンダード	79	77	29	2.7
				得意科目重視	72	70	59	1.2
				英語1科目型	38	37	19	1.9
	文学部	総合文化学科	28	スタンダード	75	67	60	1.1
				得意科目重視	64	56	29	1.9
	心理学部	心理学科	17	スタンダード	75	73	37	2.0
得意科目重視				63	61	25	2.4	
生命環境学部	生命環境学科	16	スタンダード	42	41	27	1.5	
			得意科目重視	38	37	18	2.1	
合計		97	スタンダード	271	258	153	1.7	
			得意科目重視	237	224	131	1.7	
			英語1科目型	38	37	19	1.9	
音楽学部		音楽学科(音楽キャリアデザイン専攻)	10	—	9	8	5	1.6
学部合計		10	—	9	8	5	1.6	
C日程	国際学部	英語学科	24	英語1科目型	14	12	9	1.3
		グローバル・スタディーズ学科	12	英語1科目型	12	11	9	1.2
	合計		36	英語1科目型	26	23	18	1.3

一般選抜

≪国際学部・文学部・心理学部・生命環境学部≫

	学部	学科	募集人員	判定方式	志願者数	受験者数	合格者数	実質倍率
前期A日程※3	国際学部	英語学科	30	スタンダード	72	69	45	1.5
				得意科目重視	63	60	52	1.2
		グローバル・スタディーズ学科	10	スタンダード	57	54	22	2.5
				得意科目重視	53	50	44	1.1
	学部合計		40	スタンダード	129	123	67	1.8
				得意科目重視	116	110	96	1.1
	文学部	総合文化学科	73	スタンダード	107	102	81	1.3
				得意科目重視	90	85	79	1.1
	心理学部	心理学科	33	スタンダード	80	75	25	3.0
				得意科目重視	73	69	52	1.3
生命環境学部	生命環境学科	20	スタンダード	56	55	48	1.1	
			得意科目重視	50	49	25	2.0	
合計		176	スタンダード	372	355	221	1.6	
			得意科目重視	329	313	252	1.2	
前期B日程※3	国際学部	英語学科	30	スタンダード	46	44	33	1.3
				得意科目重視	39	37	29	1.3
		グローバル・スタディーズ学科	10	スタンダード	33	31	17	1.8
				得意科目重視	30	28	25	1.1
	学部合計		40	スタンダード	79	75	50	1.5
				得意科目重視	69	65	54	1.2
	文学部	総合文化学科	73	スタンダード	84	80	66	1.2
				得意科目重視	70	66	61	1.1
	心理学部	心理学科	33	スタンダード	56	53	25	2.1
				得意科目重視	51	48	29	1.7
生命環境学部	生命環境学科	20	スタンダード	49	44	27	1.6	
			得意科目重視	40	37	31	1.2	
合計		176	スタンダード	268	252	168	1.5	
			得意科目重視	230	216	175	1.2	

≪音楽学部≫

	学部	学科	募集人員	判定方式	志願者数	受験者数	合格者数	実質倍率
前期A日程※3	2科目型	音楽学部 音楽学科(音楽表現専攻)	10	—	15	15	15	1.0
				スタンダード	7	7	1	7.0
				得意科目重視	5	5	1	5.0
	3科目型	音楽学部 音楽学科(音楽キャリアデザイン専攻)	10	スタンダード	5	5	1	5.0
				得意科目重視	5	5	1	5.0
				合計	30	—	37	37
前期B日程※3	音楽学部 音楽学科(音楽表現専攻)	10	—	5	4	4	1.0	
			スタンダード	4	4	1	4.0	
			得意科目重視	3	3	1	3.0	
合計		10	—	12	11	6	1.8	
後期日程	音楽学部 音楽学科(音楽表現専攻)	2	—	2	2	2	1.0	
			—	7	7	2	3.5	
			合計	2	—	9	9	4

	学部	学科	募集人員	判定方式	志願者数	受験者数	合格者数	実質倍率
前期B日程※3	国際学部	英語学科	30	スタンダード	42	38	25	1.5
				得意科目重視	40	36	26	1.4
		グローバル・スタディーズ学科	10	スタンダード	34	31	15	2.1
				得意科目重視	32	29	19	1.5
	学部合計		40	スタンダード	76	69	40	1.7
				得意科目重視	72	65	45	1.4
	文学部	総合文化学科	73	スタンダード	68	59	50	1.2
				得意科目重視	62	53	27	2.0
	心理学部	心理学科	33	スタンダード	53	48	34	1.4
				得意科目重視	51	46	18	2.6
生命環境学部	生命環境学科	20	スタンダード	37	34	20	1.7	
			得意科目重視	34	31	23	1.3	
合計		176	スタンダード	234	210	144	1.5	
			得意科目重視	219	195	113	1.7	
前期C日程※4	国際学部	英語学科	2	スタンダード	42	9	3	3.0
				得意科目重視	36	8	7	1.1
		グローバル・スタディーズ学科	1	スタンダード	33	6	2	3.0
				得意科目重視	30	6	5	1.2
	学部合計		3	スタンダード	75	15	5	3.0
				得意科目重視	66	14	12	1.2
	文学部	総合文化学科	8	スタンダード	63	14	5	2.8
				得意科目重視	58	13	9	1.4
	心理学部	心理学科	3	スタンダード	46	12	4	3.0
				得意科目重視	44	12	9	1.3
生命環境学部	生命環境学科	2	スタンダード	35	7	2	3.5	
			得意科目重視	33	7	5	1.4	
合計		16	スタンダード	219	48	16	3.0	
			得意科目重視	201	46	35	1.3	
後期日程	国際学部	英語学科	2	—	21	18	15	1.2
		グローバル・スタディーズ学科	2	—	20	18	16	1.1
	学部合計		4	—	41	36	31	1.2
	文学部	総合文化学科	6	—	46	42	38	1.1
		心理学部 心理学科	3	—	22	20	17	1.2
	生命環境学部	生命環境学科	4	—	19	16	15	1.1
合計		19	—	128	114	101	1.1	

※1.募集人員は前期日程と後期日程の合算です。
 ※2.募集人員はA・B・C日程(スタンダード型/得意科目重視型/英語1科目型)の合算です。
 ※3.募集人員はA・B日程(スタンダード型/得意科目重視型)の合算です。
 ※4.募集人員はC日程(スタンダード型/得意科目重視型)の合算です。
 ※5.募集人員は(2科目型/3科目型/スカラシップ5科目型)の合算です。

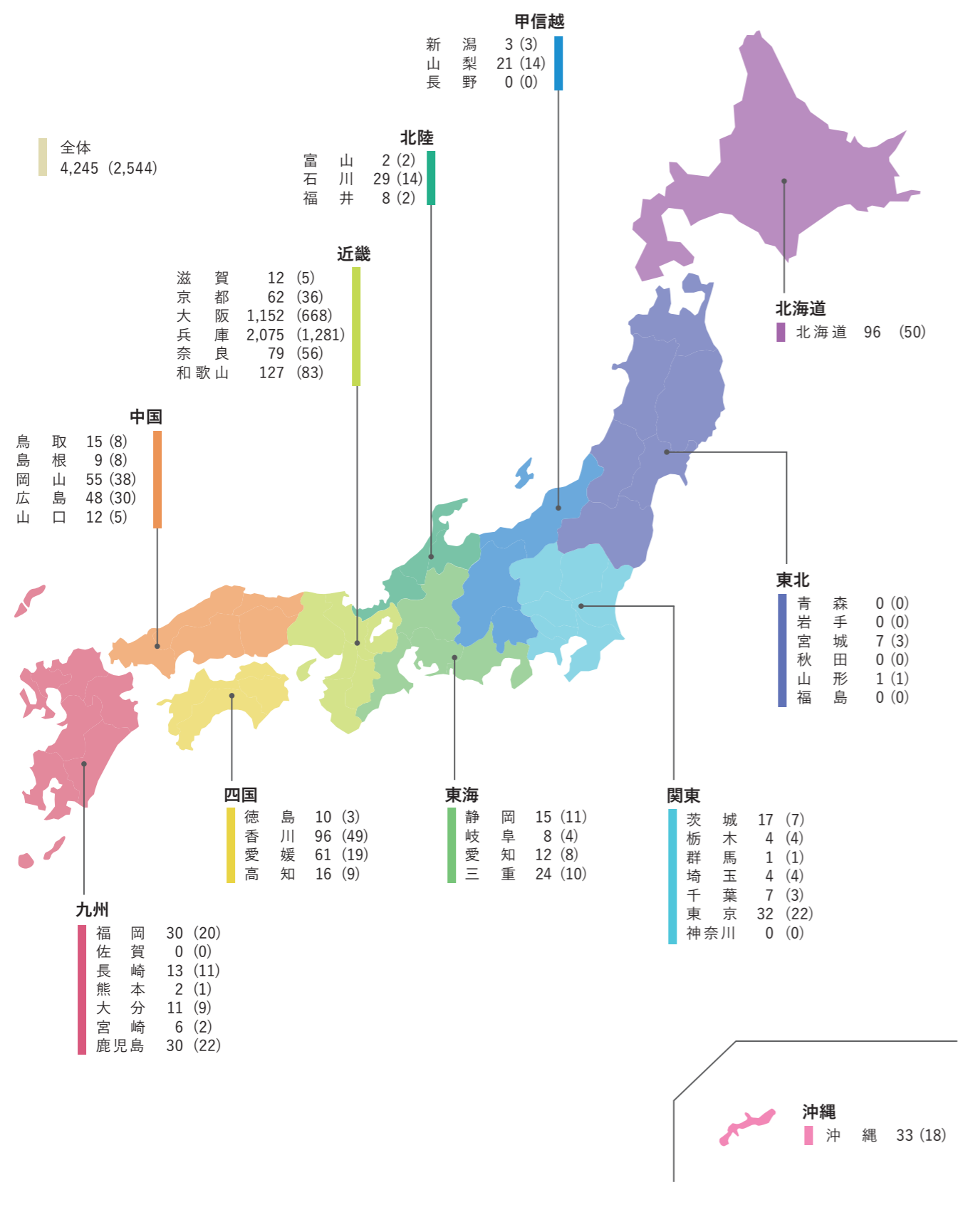

全国高等学校別志願状況 (過去5年間)

北海道	長野県	滋賀県	狭山	伊丹北	相生学院	広島県	福岡県
北見北斗 室蘭栄 帯広柏葉 帯広三桑 釧路湖陵 札幌光星 札幌第一 藤女子 北星学園女子 遠愛女子 函館白百合学園 旭川藤星 クラーク記念国際	松本県ヶ丘 松本美須ヶ丘 松本郷ヶ崎 松商学園 長野清泉女学院 文化学園長野 さくら国際 松本秀峰中等教育学校	東大津 八幡 八日市 米原 草津東 河瀬 比叡山 近江兄弟社 光泉カトリック MIHO美学院	赤井 香里 川西緑台 猪名川 有馬 柏原 篠山風鳴 明石 明石南 明石北 加古川東 加古川西 高砂 水都国際	宝塚 宝塚東 川西緑台 猪名川 有馬 柏原 篠山風鳴 明石 明石南 明石北 加古川東 加古川西 高砂 水都国際	A I E 国際 奈良女子大学附属 中等教育学校	広島大学附属福山 広島国泰寺 安古市 呉宮原 呉三津田 尾道東 尾道北 府中 三才 市立 福山 高陽 広島井口 安芸府中 萩 市立 広島みらい創生 崇徳 崇徳 安田女子 筑紫女子 筑紫学園 中村学園女子 広島女子学院 ノートルダム清心 広島国際学院 山陽大学附属 A I C J 広島なぎさ 呉港 尾道 福山映の星女子 尾道 並木学院福山	小倉 戸畑 福岡彰誠 福岡 筑紫丘 福岡講論館 尾道東 尾道北 朝倉 嘉穂 組合立 古賀寛成館 光陵 香住丘 博多青松 西南女学院 敬愛 東筑紫学園 明治学園 福岡大学附属大濠 西南学院 筑紫女子 筑紫学園 中村学園女子 九州産業大学付属九州産業 福岡雙葉 祐誠 久留米信愛 八女学院 明光学園 八女学院 つくば開成福岡

Web出願方法、納付金、入学手続、「願書・入学試験要項」「入試問題集」等請求方法

Web出願方法 出願方法等の詳細については各入学試験の「入学試験要項」(本学受験生応援サイトにて順次公開予定)をご確認ください。

STEP 01 入学試験要項を確認する

STEP 02 インターネット出願登録

- ① インターネットで本学受験生応援サイトから『出願登録ページ』にアクセス
- ② 『試験情報の登録ページ』にて出願を希望する試験を登録
- ③ 『志願者情報の登録ページ』にて氏名・住所・電話番号等を登録
- ④ 現金支払い(コンビニ、銀行)、クレジットカード支払いからお支払方法を選択
- ⑤ 出願確認票等の提出用書類を印刷

STEP 03 入学検定料のお支払い

現金でのお支払いは、以下の方法がご利用できます。
クレジットカードでお支払いされる方はSTEP4へお進みください。

コンビニエンスストア
ネットバンキング
Pay-easy
領収書(明細票)

ご利用になられるお支払い方法の手順で、検定料のお支払いを行い領収証(明細票)をお受け取りください。
※お支払い方法の詳しい手順については、入学試験要項にて必ずご確認ください。

STEP 04 必要書類の送付

STEP2 ⑤で印刷した提出用書類、および調査書等の必要書類を郵送する
※必要書類については入学試験要項にて必ずご確認ください。

出願は Web 出願サイトでの登録後、入学検定料を支払い、**出願書類を郵送**して完了となります。
※出願確認票は出願登録ごとに必ず郵送してください。

納付金(2027年度予定) 変更になる可能性があります

学部	納付金区分	入学金	授業料(年額)	教育充実費(年額)	合計(年額)	入学手続時納付金合計※
国際学部		200,000 円	916,000 円	293,000 円	1,409,000 円	804,500 円
文学部						
心理学部						
生命環境学部						
音楽学部	音楽表現専攻		1,151,000 円	543,000 円	1,894,000 円	1,047,000 円
	音楽キャリアデザイン専攻	1,050,000 円	350,000 円	1,600,000 円	900,000 円	

※入学手続時の納付金は入学金と授業料・教育充実費の前期分です。
※クローバー入学試験の入学金は専願制100,000円、併願制150,000円です。そのため入学手続時納付金合計は変わります。

(注1)入学金は初年度のみ徴収します。
(注2)本学はスライド制を適用していますので、授業料・教育充実費は毎年見直しを行います。
(注3)履修する科目によっては実験実習料を入学後に徴収します。
(注4)学生自治会(入会金800円、会費年額3,000円)、家庭会[保護者会](年額7,000円)、めぐみ会[同窓会](入会金10,000円)などの諸会費は、それぞれ入学後(後期)に徴収します。

入学手続

2段階方式

総合型選抜(後期日程) **併願** ※心理学科・生命環境学科
公募制推薦入学試験(A・B・S日程)
一般選抜(前期A・B・C日程)
帰国子女・社会人・外国人留学生入学試験、
編入学試験、国際バカロレア入学試験

第1次入学手続
(合格発表後)

入学申込金(入学金)の納入

一括方式

総合型選抜(前期日程)(後期日程) **専願**
クローバー入学試験 **専願 併願**
一般選抜(後期日程)
大学入学共通テストを利用する入学試験

合格発表後

入学金と授業料・教育充実費(前期分)の納入

完了

(注1)各入試方式・日程ごとの納入期限はP.02~03および各入学試験要項をご確認ください。
(注2)入学手続は、上記納付金の納入のほかに、入学手続関係書類の提出が必要です。

「願書・入学試験要項」「入試問題集」等請求方法

	資料の種類	発行予定時期	請求方法
願書・入試要項	公募制推薦入学試験、一般選抜、共通テスト利用入試	8月上旬	入学センター・広報室への直接請求 テレメール 受験生応援サイト
	クローバー入試	5月中旬	入学センター・広報室への直接請求 受験生応援サイト
	総合型選抜		入学センター・広報室への直接請求 テレメール 受験生応援サイト
	帰国子女・社会人・外国人留学生入試、編入学試験・国際バカロレア入学試験(合冊)	7月下旬	入学センター・広報室への直接請求 受験生応援サイト
	国際学部特別入試		
	入試問題集(過年度公募制推薦入学試験、一般選抜問題および解答例)	8月上旬	入学センター・広報室への直接請求 テレメール
	音楽学部パンフレット(夏期講習会のご案内も同封しています※1)	6月下旬	入学センター・広報室への直接請求 受験生応援サイト
	音楽学部主専修課題(音楽学部ホームページからダウンロードもできます※2)	7月1日(水)	音楽学部事務室へご請求ください。 詳しくはP.09をご覧ください。

※1.夏期講習会申込締切日まで ※2. 総合型選抜、公募制推薦入学試験、一般選抜のみ

入学センター・広報室への直接請求 送料とも無料

電話・FAX・E-mail・郵送にてご請求ください。
必ずご郵送先住所、氏名、電話番号、必要な資料の種類をお知らせください。

〒662-8505 兵庫県西宮市岡田山4番1号
神戸女学院大学入学センター・広報室
TEL: 0798-51-8543 FAX: 0798-51-8583
E-mail: e-exam@mail.kobe-c.ac.jp
<https://www.kobe-c.ac.jp/contact/form/>

受験生応援サイト

サイト内から入試要項をダウンロードできます。
<https://www.kobe-c.ac.jp/admissions/>

テレメール 送料とも無料

QRコードから資料請求ページにアクセスできます。
<https://telemail.jp>

2026
年度

10:30~15:30

入退場自由
当日参加OK

OPEN CAMPUS

神戸女学院大学
オープンキャンパス



大学を体感していただく絶好の機会です。参加者にはオリジナルグッズをプレゼント！
保護者の方や高校1・2年生の方も大歓迎！ぜひご参加ください。

5/17 SUN 6/14 SUN 7/25 SAT 7/26 SUN 9/13 SUN 12/13 SUN 2027 3/22 MON

開催日によって内容が異なります。
詳細は確定次第、受験生応援サイト等でご案内します。

プログラム

神戸女学院大学のリアルなキャンパスライフを体験できる充実のプログラムを要チェック！



学生トーク

ミニ講義



学生スタッフが学舎をご案内♪
推しスポットや神戸女学院の魅力を気軽に質問してください！

キャンパスツアー



航空業界のお仕事



総文ゼミ体験



音楽学科プログラム



心理学体験



サイエンス体験



キャリアサポート紹介



入試相談



展示コーナー



学生寮見学



学食体験

※当日のプログラムおよびメニューは、都合により変更になる場合がありますのであらかじめご了承ください。

キャンパスの雰囲気を体感しよう！



キャンパス見学

【事前申込制】

本学では、高校生・受験生の方に見学していただけるようにキャンパスを公開しています。(入試日、盛夏・年末年始休業期間など一部の日のを除く) 入試に関するご相談も随時受け付けています。(平日のみ) 事前申込方法は、受験生応援サイトをご覧ください。

土・日・祝日の見学について

入学センター・広報室閉室のため正門守衛室で大学案内および入試ガイドをお渡しいたします。なお他の資料をご希望の方は、あらかじめ入学センター・広報室までご連絡ください。事前に準備させていただきます。(建物の外観のみ見学できます)

お一人やお友だちとの参加も大歓迎

進学相談会

全国各地で開催される進学相談会でお待ちしています。開催日時・会場等の情報は、受験生応援サイトで順次お知らせします。

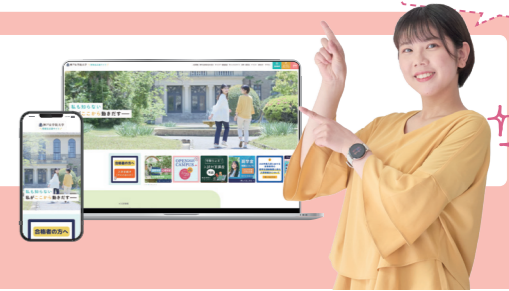

通学しやすい立地なのが嬉しい！

大阪・神戸方面からもアクセス便利な立地！



ショッピングモールやグルメスポットも豊富な西宮がキャンパス！



阪急線 西宮北口駅 経由、門戸厄神駅を降りて徒歩約10分

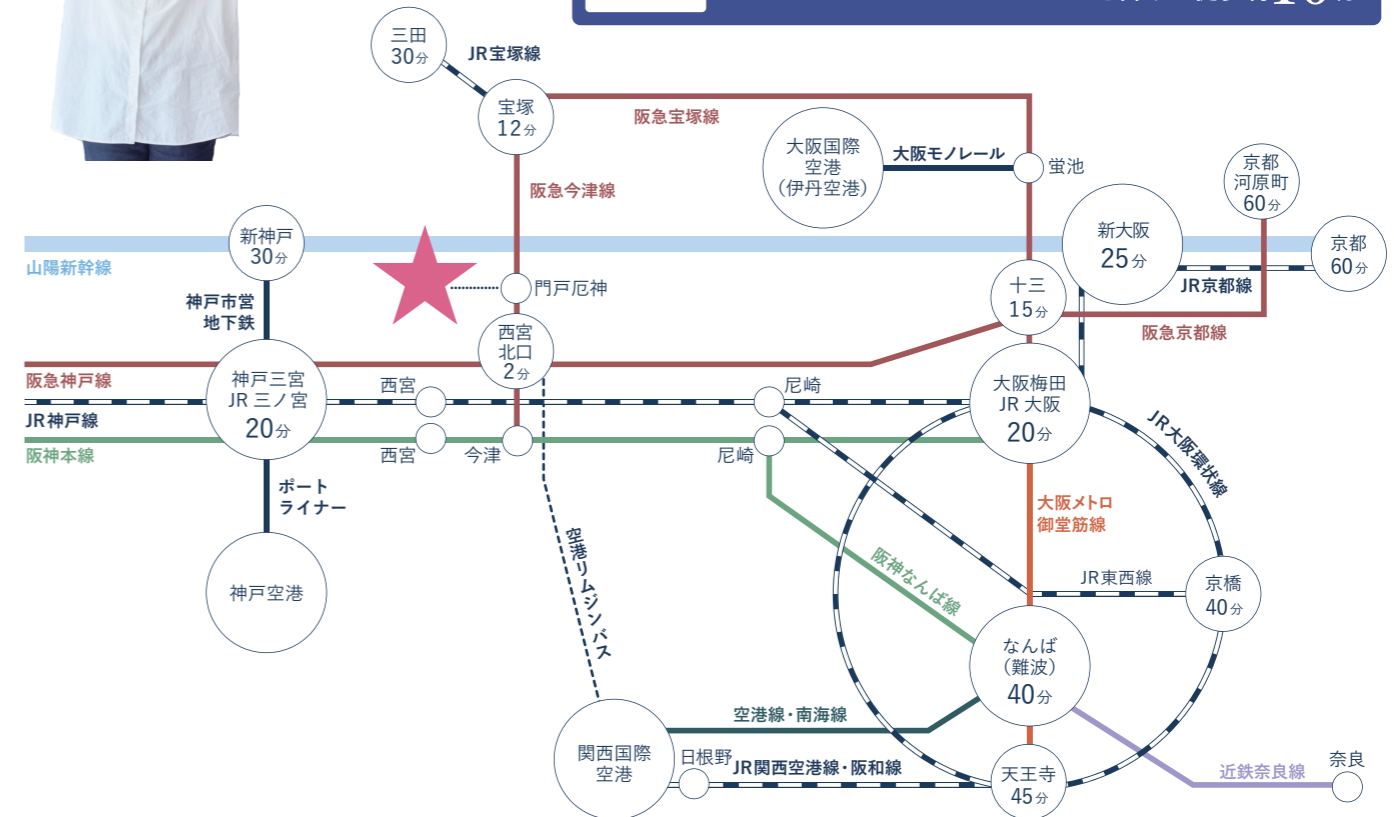

実績多数で 就職に強い!

有名企業 **400**社
西日本私立女子大学
実就職率



※2025年大学通信発表「有名企業400社実就職率ランキング」。実就職率(%)は、就職者÷(卒業生(修了者)数-大学院進学者数)×100で算出。有名企業400社は、日経平均株価指数の採用銘柄や会社規模、知名度、大学生の人気企業ランキングなどを参考に選定。



	英文学科*1	総合文化学科	音楽学科	心理・行動科学科*2	環境・バイオサイエンス学科*3
卒業生数(名)	89	168	43	84	71
就職希望者数(名)	77	157	19	75	60
就職者数(名)	76	156	19	74	59
就職率(%)	98.7	99.4	100	98.7	98.3
進学者数(院)	0	0	4	3	7

※1. 現 英語学科 / グローバル・スタディーズ学科 ※2. 現 心理学科 ※3. 現 生命環境学科

主な就職先 (2025年3月卒業生実績)

【建設業】一条工務店/ミライト・ワン 【製造業】アルビオン/グローリー/黒崎播磨/シスメックス/ジャヴァコーポレーション/住友電気工業/TASAKI/帝人/東ソー/長岡香料/ミキモト/三菱自動車工業/三ツ星ベルト 【電気業】NTTアノードエナジー/関西電力 【情報通信業】RKB毎日放送/NTTデータ関西/スミセイ情報システム/トランスコスモス/富士ソフト 【運輸業、郵便業】シンガポール航空/ANAウイングス/ANA大阪空港/ANA関西空港/日本航空/ジェイエア/Kスカイ/上組/JR東海リテイリング・プラス/神鋼物流/日本通運/日本郵便 【卸売業、小売業】アズワン/大塚商会/キヤノンシステムアンドサポート/ダイワボウ情報システム/トラスコ中山/日伝/アイングループ/エルメスジャパン/クリスチャンディオール/京阪百貨店/ケリングジャパン イヴ・サンローラン ディビジョン/神戸トヨペット/シャネル/大丸松坂屋百貨店/ニトリホールディングス/フェイラージャパン/ロクシタンジャパン 【金融業、保険業】三井住友銀行/三井住友信託銀行/関西みらい銀行/但馬銀行/紀陽銀行/中国銀行/福岡銀行/宮崎銀行/大阪信用金庫/尼崎信用金庫/淡路信用金庫/但陽信用金庫/西兵庫信用金庫/播州信用金庫/近畿労働金庫/兵庫県信用組合/大阪市農業協同組合/鳥取西部農業協同組合/あいおいニッセイ同和損害保険/三井住友海上火災保険/住友生命保険/大樹生命保険/ニッセイ・ウェルス生命保険/日本生命保険/メットライフ生命保険/MS&AD事務サービス/三井住友トラスト・パナソニックファイナンス/ジャックス/楽天カード 【不動産業、物品賃貸業】三井不動産リアルティ/三菱地所プロパティマネジメント 【宿泊業、飲食サービス業】ウェスティンホテル大阪/ウォルドーフ・アストリア大阪/ザ・リッツ・カールトン福岡/ホテルオークラ神戸/リゾートトラスト 【教育、学習支援業】福井県小学校教員/大阪市中学校教員/大阪府豊能地区教員/兵庫県中学校教員/早島町中学校教員/NOVAホールディングス 【医療、福祉】日本年金機構/社会保険診療報酬支払基金/大阪府国民健康保険団体連合会/社会福祉法人阪神福祉事業団 【サービス業】エイチ・アイ・エス/エン・ジャパン/クボタ環境エンジニアリング/ザ・シンフォニーホール/ジェイアール西日本ウェルネット/JTB/総合警備保障/ダスキン/中央復建コンサルタンツ/一般社団法人日本自動車連盟/公益財団法人日本道路交通情報センター/阪急交通社/有人宇宙システム 【公務】防衛省 海上自衛隊/海上保安庁/国税庁 大阪国税局/大阪府/豊中市/兵庫県/尼崎市/神戸市/たつの市/三木市/那賀町 ほか

主な進学先 (2025年3月卒業生実績)

【音楽学科】神戸女学院大学大学院 音楽研究科 / 神戸大学大学院 人間発達環境学研究科 【心理・行動科学科*2】神戸女学院大学大学院 人間科学研究科 / 帝塚山大学大学院 心理学研究科 【環境・バイオサイエンス学科*3】神戸女学院大学大学院 人間科学研究科 / 北海道大学大学院 環境科学院 / 大阪公立大学大学院 理学研究科 / 奈良先端科学技術大学院大学 先端科学技術研究科 / 広島大学大学院 統合生命科学研究科

アクセスおよび入試に関する詳細は

受験生応援サイトをご確認ください

入試概要やオープンキャンパスなどの最新情報のほか、大学案内や受験雑誌にはない情報が満載です。

神戸女学院大学 受験生応援サイト

<https://www.kobe-c.ac.jp/admissions/>



神戸女学院大学をもっと知るには

公式サイトをチェック

神戸女学院大学

<https://www.kobe-c.ac.jp/>



お友だち追加で**イベント情報**や
入試情報などをお知らせします!



リアルなキャンパスライフを
発信するInstagramは要チェック!



各学科の**推しポイント**など
神戸女学院大学の魅力を確認!

